

COMMUNE DE NYON
Dossier N° 7969
 Plans déposés à l'enquête publique
du 05 oct. au 03 nov. 2024
 Visa Service SDT : *MC*

LM architecture
 Route de l'Etraz 25
 1267 Vich-Coinsins

Existant
 A construire
 A démolir

	Maître d'oeuvre : Artec - Rénovation Sàrl Route de l'Etraz 25 1267 Vich +41 78 718 58 55 info@artec-renovation.ch www.artec-renovation.ch	NYON - MACPHERSON - 2210 - PHASE 33 - MISE A L'ENQUETE Installation d'une PAC, d'isolation périphérique, d'un escalier extérieur et d'un conduit de cheminée.	N° Plan : 100.3 Nom plan : Rez-de-chaussée
	Architecte : LM Architecture Route de l'Etraz 25 1267 Vich +41 76 822 23 87 info@lm-architecture.ch N° CAMAC : 206236	Maîtres d'ouvrage : M. & Mme Macpherson Route de Saint-Cergue 53 1260 Nyon  Parcelle N° 801	Echelle : 1:100 Date : 02.07.2024

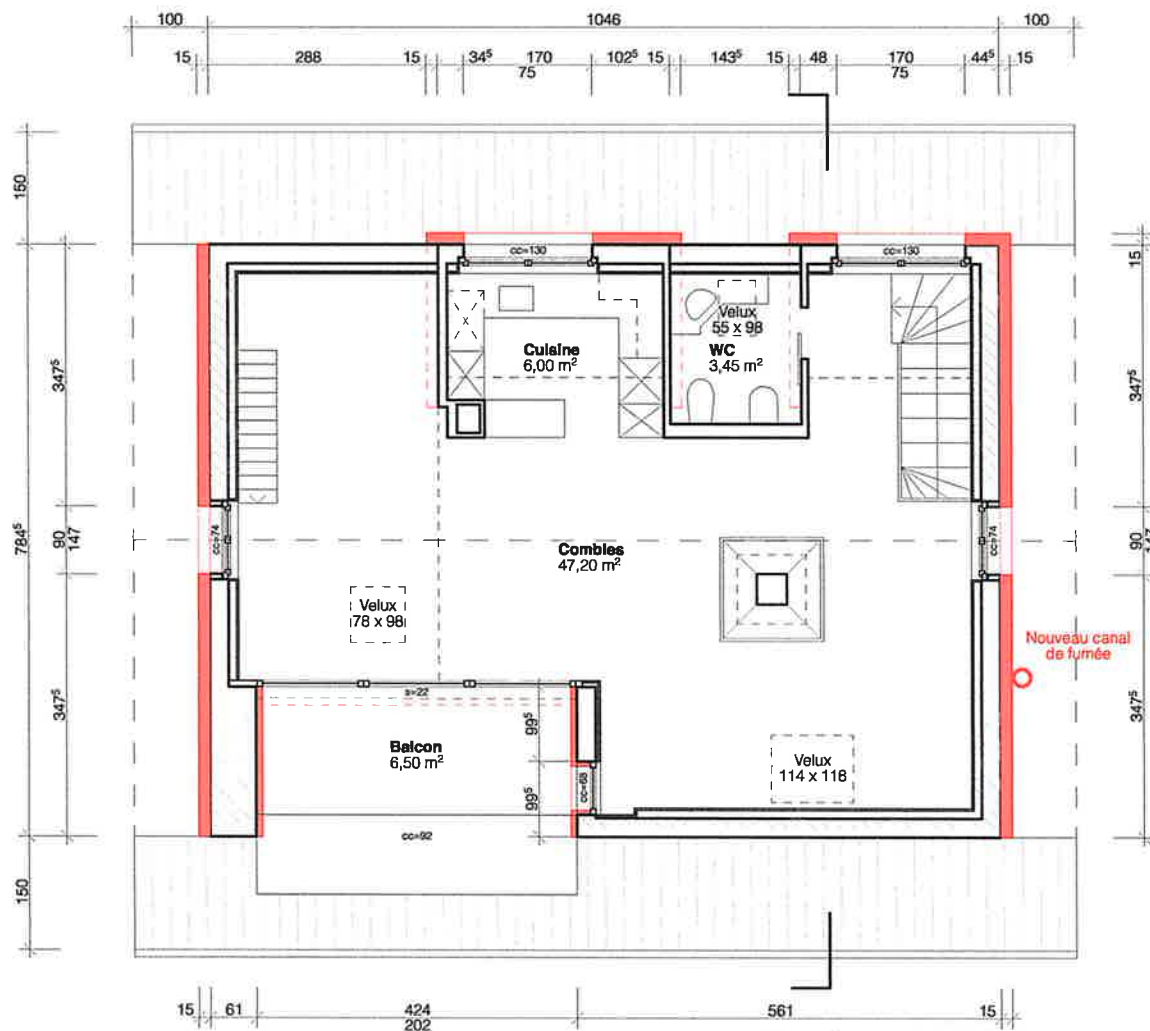

Existant



A construire



A démolir

LM architecture
Route de l'Etraz 25
1267 Vich-Coinsins

COMMUNE DE NYON

Dossier N° 7969

Plans déposés à l'enquête publique
du 05 oct. au 03 nov. 2024

Visa Service SDT : *HC*

	Maître d'oeuvre : Artec - Rénovation Sàrl Route de l'Etraz 25 1267 Vich +41 78 718 58 55 info@artec-renovation.ch www.artec-renovation.ch	NYON - MACPHERSON - 2210 - PHASE 33 - MISE A L'ENQUETE Installation d'une PAC, d'isolation périphérique, d'un escalier extérieur et d'un conduit de cheminée.	N° Plan : 100.5 Norm plan : Combles
	Architecte : LM Architecture Route de l'Etraz 25 1267 Vich +41 76 822 23 87 info@lm-architecture.ch N° CAMAC : 206236	Maîtres d'ouvrage : M. & Mme Macpherson Route de Saint-Cergue 53 1260 Nyon Parcelle N° 801	Echelle : 1:100 Date : 04.09.2024

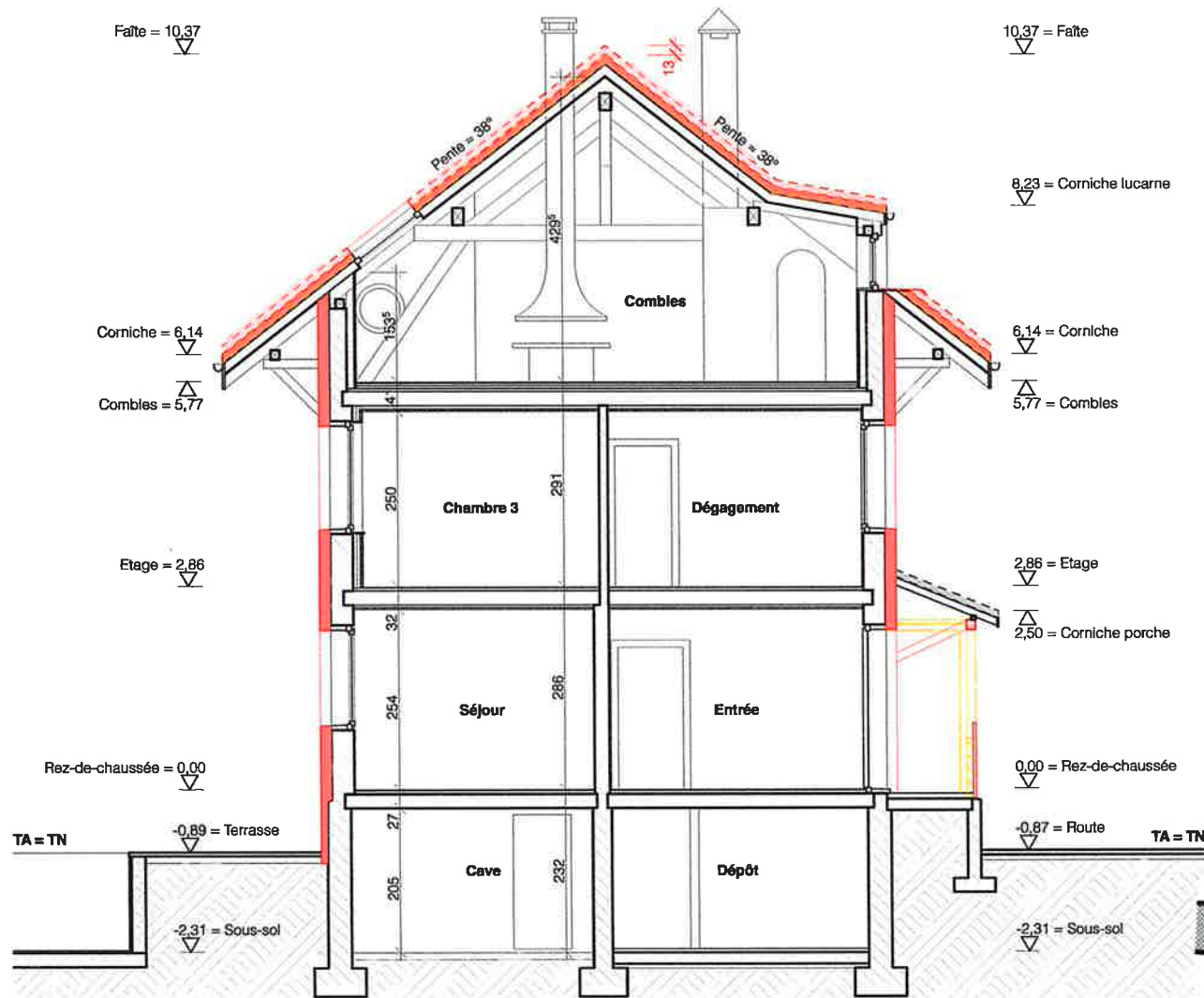

Existant
 A construire
 A démolir

LM architecture
 Route de l'Etraz 25
 1267 Vich-Coinsins

COMMUNE DE NYON
Dossier N° 7969
 Plans déposés à l'enquête publique
du 05 oct. au 03 nov. 2024
 Visa Service SDT : *MC*

	Maître d'oeuvre : Artec - Rénovation Sàrl Route de l'Etraz 25 1267 Vich +41 78 718 58 55 info@artec-renovation.ch www.artec-renovation.ch	NYON - MACPHERSON - 2210 - PHASE 33 - MISE A L'ENQUETE Installation d'une PAC, d'isolation périphérique, d'un escalier extérieur et d'un conduit de cheminée.	N° Plan : 100.6 Nom plan : Coupe
	Architecte : LM Architecture Route de l'Etraz 25 1267 Vich +41 76 822 23 87 info@lm-architecture.ch N° CAMAC : 206236	Maîtres d'ouvrage : M. & Mme Macpherson Route de Saint-Cergue 53 1260 Nyon 	Echelle : 1:100 Date : 02.07.2024

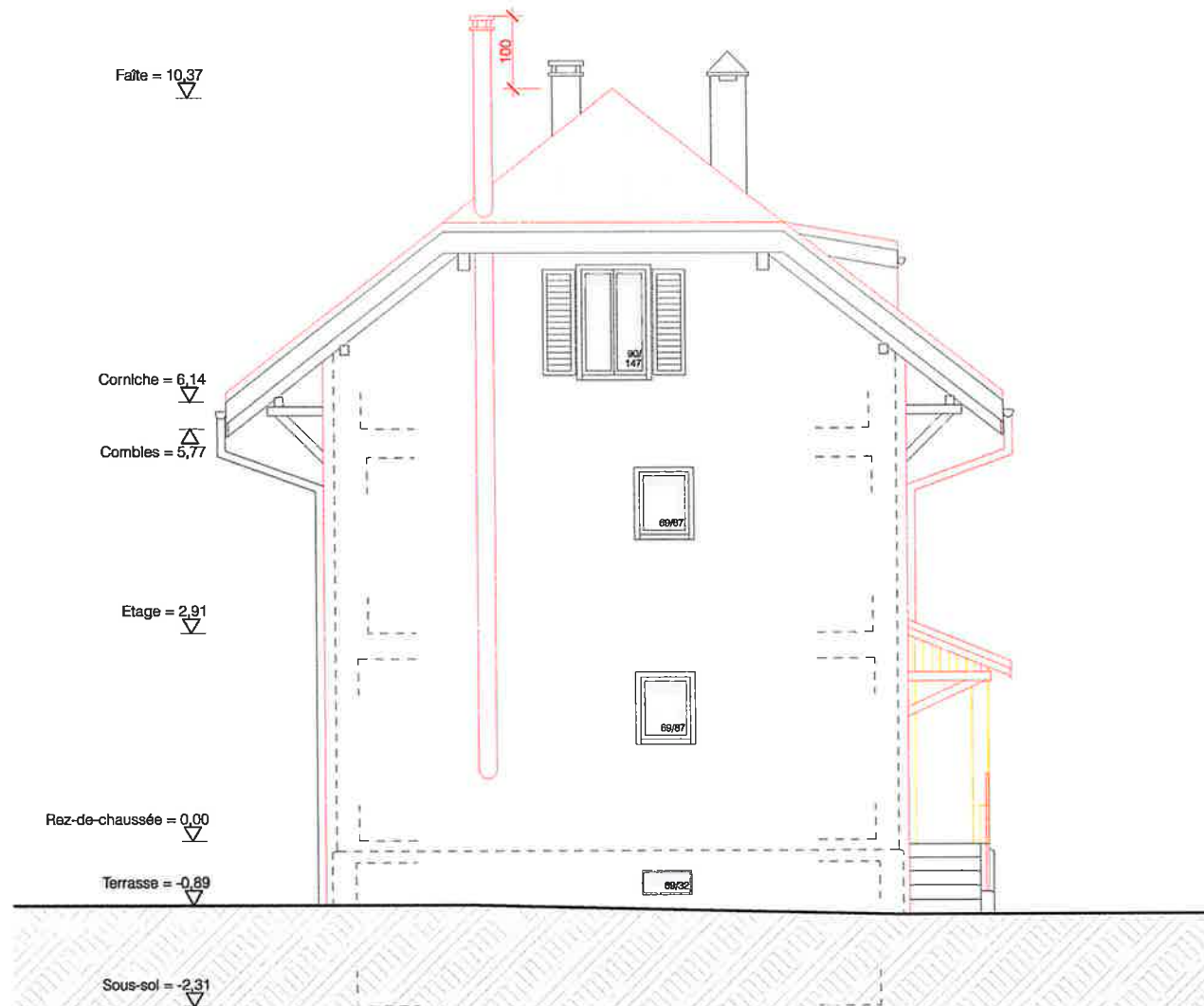

Faîte = 10,37
 Corniche = 6,14
 Combles = 5,77
 Etage = 2,91
 Rez-de-chaussée = 0,00
 Terrasse = -0,89
 Sous-sol = -2,31



Existant



A construire



A démolir

LM architecture
 Route de l'Etraz 25
 1267 Vich-Comsins

COMMUNE DE NYON

Dossier N° 7969

Plans déposés à l'enquête publique

du 05 oct. au 03 nov. 2024

Visa Service SDT : *ML*

	Maître d'oeuvre : Artec - Rénovation Sàrl Route de l'Etraz 25 1267 Vich +41 78 718 58 55 info@artec-renovation.ch www.artec-renovation.ch	NYON - MACPHERSON - 2210 - PHASE 33 - MISE A L'ENQUETE Installation d'une PAC, d'isolation périphérique, d'un escalier extérieur et d'un conduit de cheminée.	N° Plan : 100.8 Norm plan : Façade Nord-Est
	Architecte : LM Architecture Route de l'Etraz 25 1267 Vich +41 76 822 23 87 info@lm-architecture.ch N° CAMAC : 206236	Maîtres d'ouvrage : M. & Mme Macpherson Route de Saint-Cergue 53 1260 Nyon 	Echelle : 1:100 Date : 02.07.2024



COMMUNE DE NYON
Dossier N° 7969
 Plans déposés à l'enquête publique
du 05 oct. au 03 nov. 2024
 Visa Service SDT : *MC*

LM architecture
 Route de l'Etraz 25
 1267 Vich-Coinsins

Existant
 A construire
 A démolir

	Maître d'oeuvre : Artec - Rénovation Sarl Route de l'Etraz 25 1267 Vich +41 78 718 58 55 info@artec-renovation.ch www.artec-renovation.ch	NYON - MACPHERSON - 2210 - PHASE 33 - MISE A L'ENQUETE Installation d'une PAC, d'isolation périphérique, d'un escalier extérieur et d'un conduit de cheminée.	N° Plan : 100.9 Nom plan : Façade Nord-Ouest
	Architecte : LM Architecture Route de l'Etraz 25 1267 Vich +41 76 822 23 87 info@lm-architecture.ch N° CAMAC : 206236	Maîtres d'ouvrage : M. & Mme Macpherson Route de Saint-Cergue 53 1260 Nyon   Parcelle N° 801	Echelle : 1:100 Date : 02.07.2024

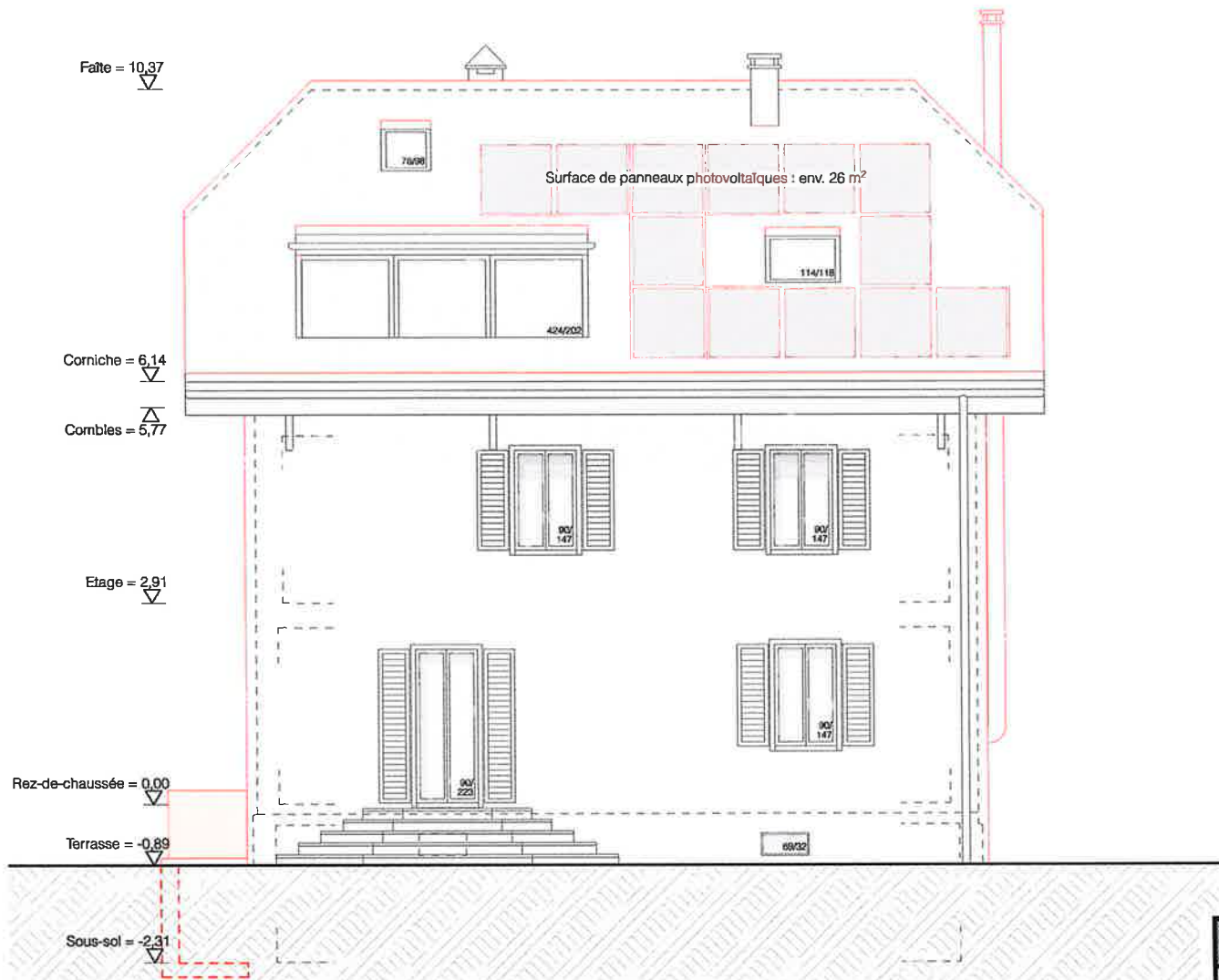

Existant



A construire



A démolir

LM architecture
Route de l'Étraz 25
1267 Vich-Coinsins

COMMUNE DE NYON

Dossier N° 7969

Plans déposés à l'enquête publique
du 05 oct. au 03 nov. 2024

Visa Service SDT : *MC*

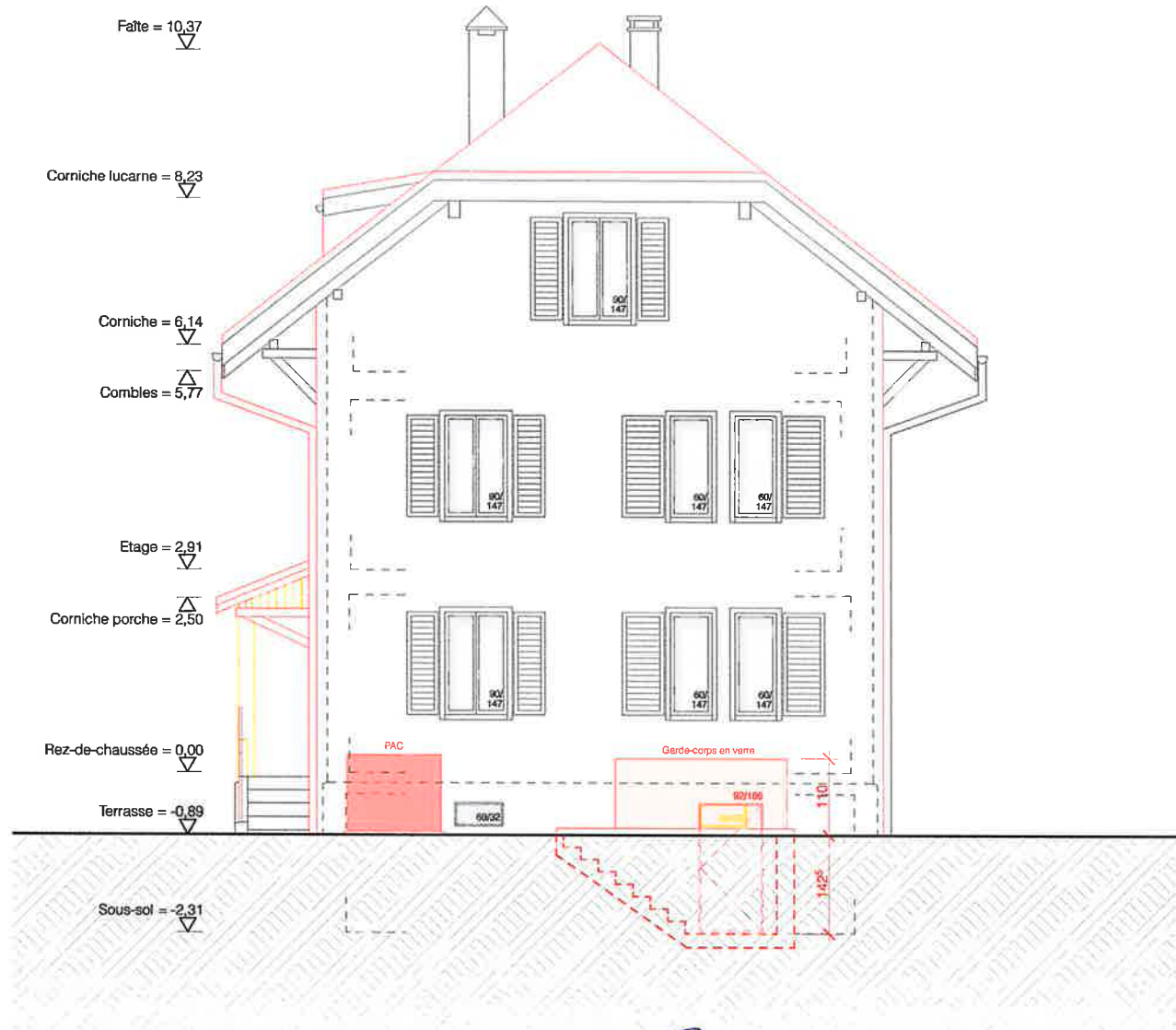

	Maître d'oeuvre : Artec - Rénovation Sàrl Route de l'Étraz 25 1267 Vich +41 78 718 58 55 info@artec-renovation.ch www.artec-renovation.ch	NYON - MACPHERSON - 2210 - PHASE 33 - MISE A L'ENQUETE Installation d'une PAC, d'isolation périphérique, d'un escalier extérieur et d'un conduit de cheminée.	N° Plan : 100.7 Nom plan : Façade Sud-Est
	Architecte : LM Architecture Route de l'Étraz 25 1267 Vich +41 76 822 23 87 info@lm-architecture.ch N° CAMAC : 206236	Maîtres d'ouvrage : M. & Mme Macpherson Route de Saint-Cergue 53 1260 Nyon <i>(Signature)</i> Parcelle N° 801	Echelle : 1:100 Date : 02.07.2024



Existant
 A construire
 A démolir

LM architecture
 Route de l'Étraz 25
 1267 Vich-Coinsins

COMMUNE DE NYON
Dossier N° 7969
 Plans déposés à l'enquête publique
du 05 oct. au 03 nov. 2024
 Visa Service SDT : MC

	Maître d'oeuvre :	Artec - Rénovation Sàrl Route de l'Étraz 25 1267 Vich +41 78 718 58 55 info@artec-renovation.ch www.artec-renovation.ch	NYON - MACPHERSON - 2210 - PHASE 33 - MISE A L'ENQUETE Installation d'une PAC, d'isolation périphérique, d'un escalier extérieur et d'un conduit de cheminée.	N° Plan : 100.10 Nom plan : Façade Sud-Ouest
	Architecte :	LM Architecture Route de l'Étraz 25 1267 Vich +41 76 822 23 87 info@lm-architecture.ch N° CAMAC : 206236	Maîtres d'ouvrage :	M. & Mme Macpherson Route de Saint-Cergue 53 1260 Nyon   Parcelle N° 801

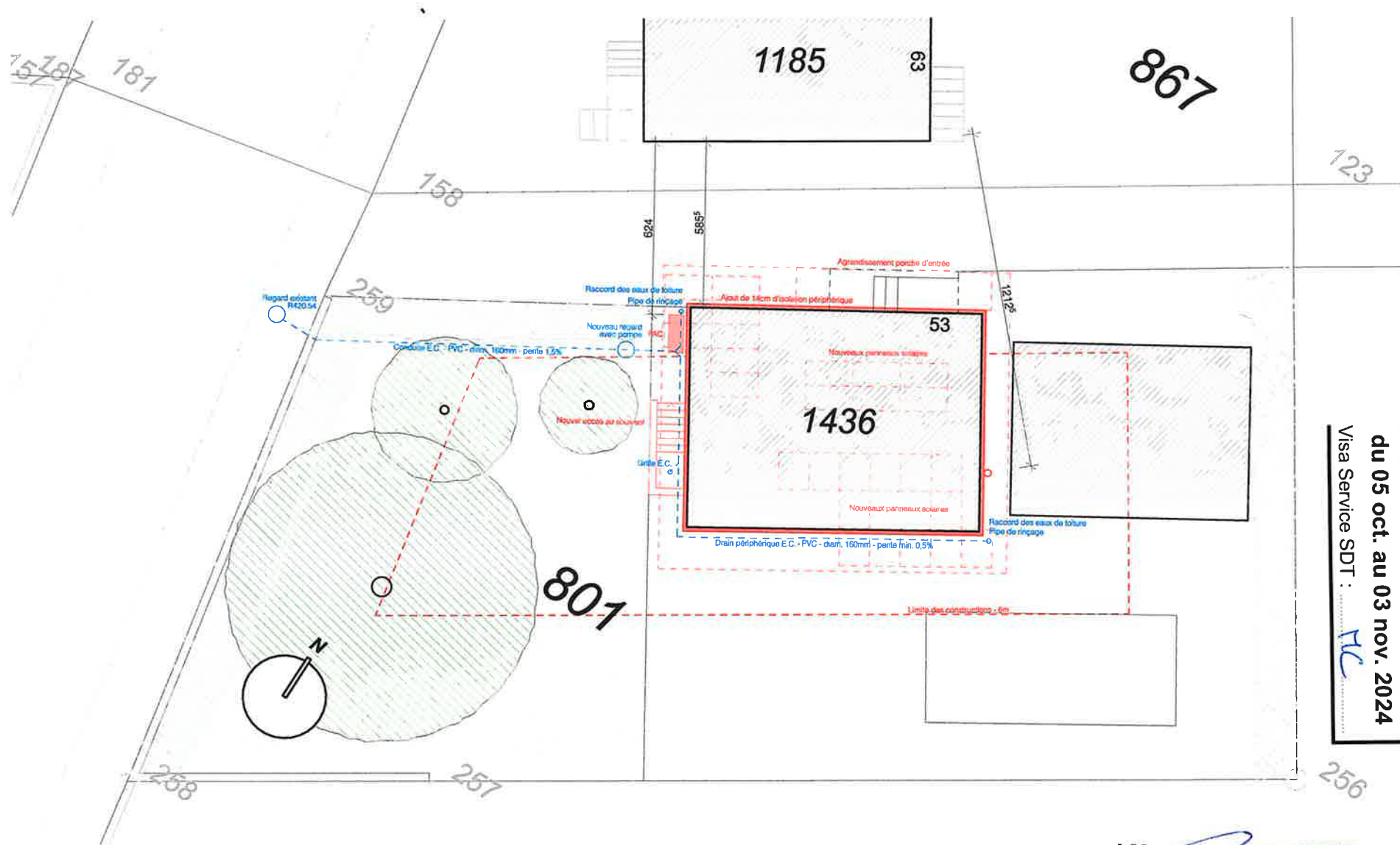

COMMUNE DE NYON
Dossier N° 7969
 Plans déposés à l'enquête publique
du 05 oct. au 03 nov. 2024
 Visa Service SDT : *HC*

Existant
 A construire
 A démolir
 Nouvelles installations pour les eaux claires

LM architecture
 Route de l'Étraz 25
 1267 Vich-Coinsins

	Maître d'oeuvre : Artec - Rénovation Sarl Route de l'Étraz 25 1267 Vich	+41 78 718 58 55 info@artec-renovation.ch www.artec-renovation.ch	NYON - MACPHERSON - 2210 - PHASE 33 - MISE A L'ENQUETE Installation d'une PAC, d'isolation périphérique, d'un escalier extérieur et d'un conduit de cheminée.	N° Plan : 200.1 Norm plan : Situation	
	Architecte : LM Architecture Route de l'Étraz 25 1267 Vich	+41 76 822 23 87 info@lm-architecture.ch N° CAMAC : 206236	Maîtres d'ouvrage : M. & Mme Macpherson Route de Saint-Cergue 53 1260 Nyon	 Parcellé N° 801	Echelle : 1:200 Date : 02.07.2024

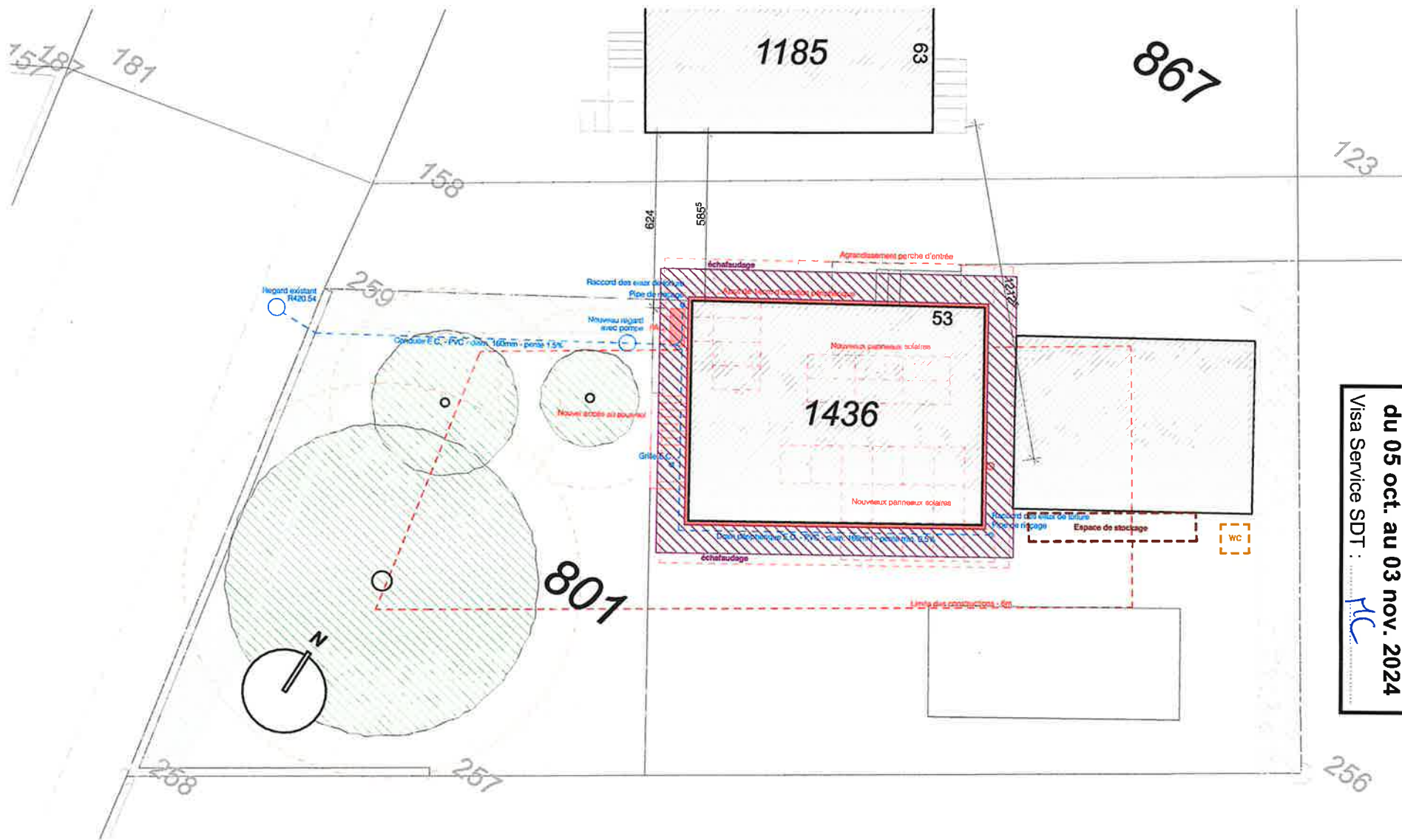

COMMUNE DE NYON
Dossier N° 7969
 Plans déposés à l'enquête publique
du 05 oct. au 03 nov. 2024
 Visa Service SDT : *PC*

- Existant
- A construire
- A démolir
- Nouvelles installations pour les eaux claires
- Périmètre de sécurité (1,5m) autour des arbres

	Maître d'oeuvre : Artec - Rénovation Sàrl Route de l'Etraz 25 1267 Vich +41 78 718 58 55 info@artec-renovation.ch www.artec-renovation.ch	NYON - MACPHERSON - 2210 - PHASE 33 - MISE A L'ENQUETE Installation d'une PAC, d'isolation périphérique, d'un escalier extérieur et d'un conduit de cheminée.	N° Plan : 200.1 Norm plan : Situation - protection des arbres
	Architecte : LM Architecture Route de l'Etraz 25 1267 Vich +41 76 822 23 87 info@lm-architecture.ch N° CAMAC : 206236	Maîtres d'ouvrage : M. & Mme Macpherson Route de Saint-Cergue 53 1260 Nyon Parcelle N° 801	Echelle : 1:200 Date : 02.07.2024

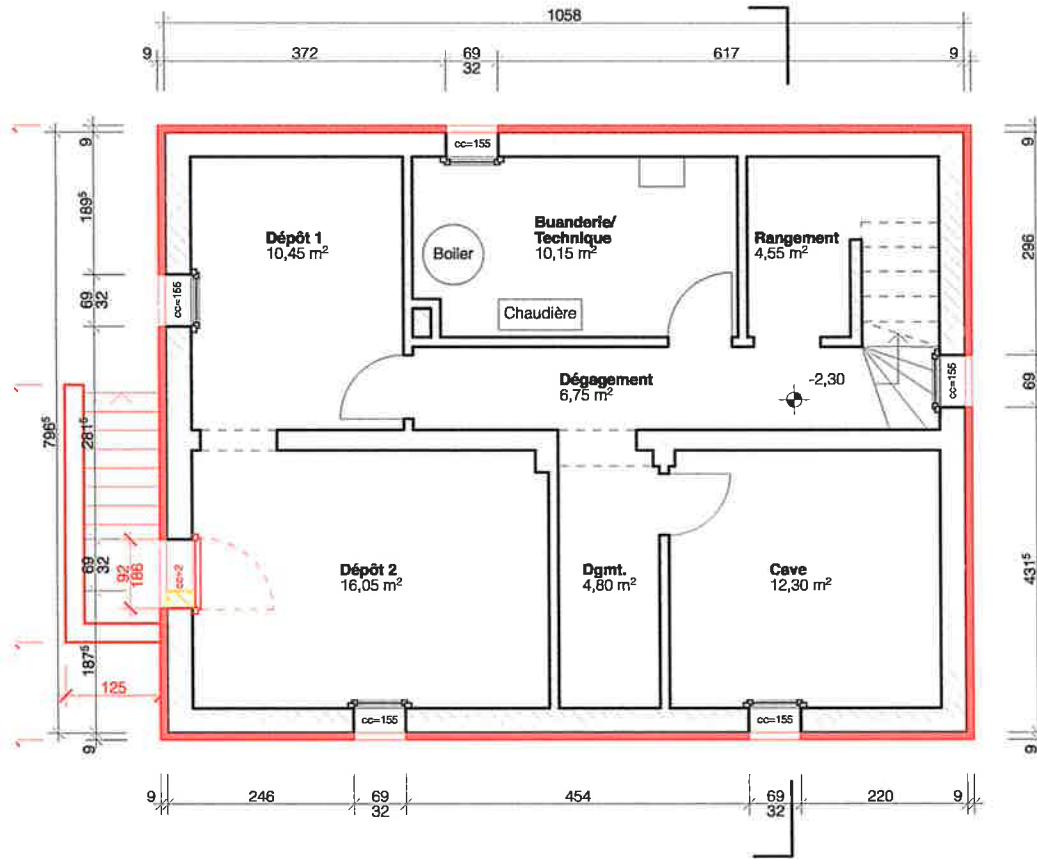

LM architecture
 Route de l'Étraz 25
 1267 Vich-Coinsins

COMMUNE DE NYON
Dossier N° 7969
 Plans déposés à l'enquête publique
du 05 oct. au 03 nov. 2024
 Visa Service SDT : *Me*

Existant
 A construire
 A démolir

	Maître d'oeuvre : Artec - Rénovation Sàrl Route de l'Étraz 25 1267 Vich +41 78 718 58 55 info@artec-renovation.ch www.artec-renovation.ch	NYON - MACPHERSON - 2210 - PHASE 33 - MISE A L'ENQUETE Installation d'une PAC, d'isolation périphérique, d'un escalier extérieur et d'un conduit de cheminée.	N° Plan : 100.2 Nom plan : Sous-sol
	Architecte : LM Architecture Route de l'Étraz 25 1267 Vich +41 76 822 23 87 info@lm-architecture.ch N° CAMAC : 206236	Maîtres d'ouvrage : M. & Mme Macpherson Route de Saint-Cergue 53 1260 Nyon  Parcelle N° 801	Echelle : 1:100 Date : 04.09.2024

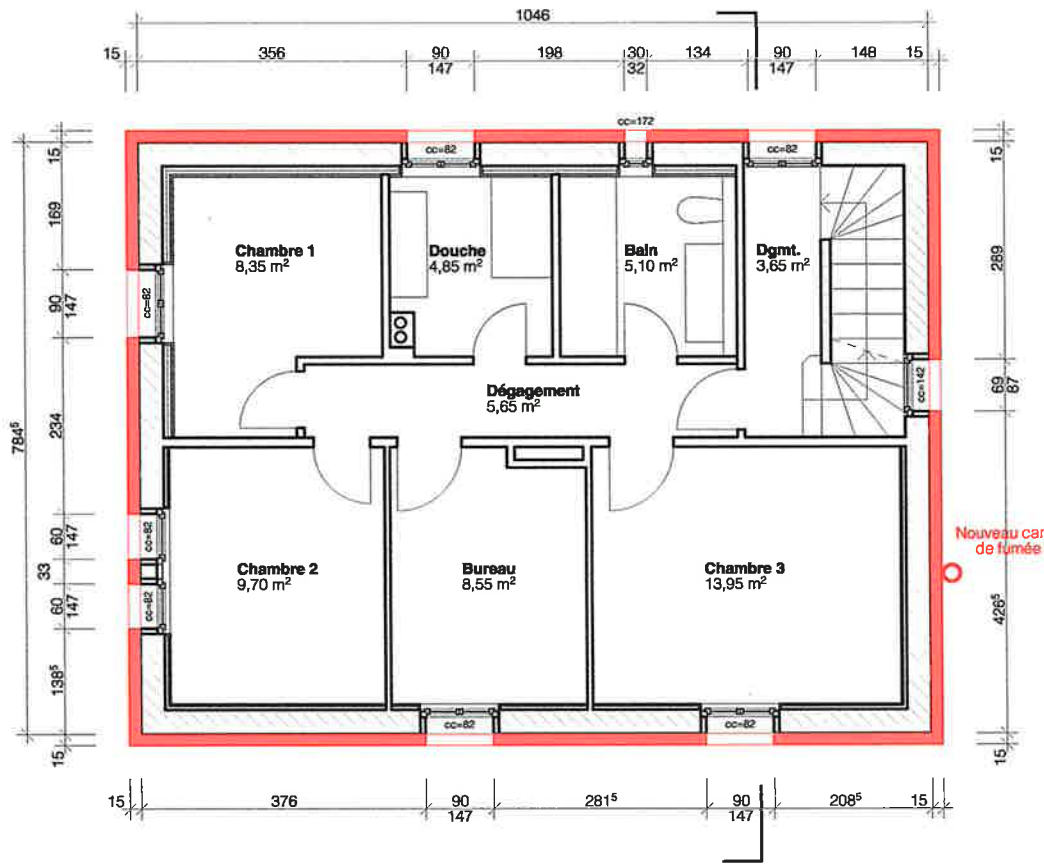

Existant
 A construire
 A démolir

LM architecture
 Route de l'Étraz 25
 1267 Vich-Coinsins

COMMUNE DE NYON

Dossier N° 7969

Plans déposés à l'enquête publique
du 05 oct. au 03 nov. 2024

Visa Service SDT : MC

	Maître d'oeuvre : Artec - Rénovation Sarl Route de l'Étraz 25 1267 Vich	+41 78 718 58 55 info@artec-renovation.ch www.artec-renovation.ch	NYON - MACPHERSON - 2210 - PHASE 33 - MISE A L'ENQUETE Installation d'une PAC, d'isolation périphérique, d'un escalier extérieur et d'un conduit de cheminée.	N° Plan : 100.4 Nom plan : Etage
	Architecte : LM Architecture Route de l'Étraz 25 1267 Vich	+41 76 822 23 87 info@lm-architecture.ch N° CAMAC : 206236	Maîtres d'ouvrage : M. & Mme Macpherson Route de Saint-Cergue 53 1260 Nyon	 Parcelle N° 801