

TITRE
PROPRETE URBAINE VILLE DE NYON / 4 SITES NORD

Glatz et Delachaux Architectes Associés
 grand-rue 13 - 1260 nyon +41 22 365 22 33 - atelier@glatz-delachaux.ch
 nicolas.delachaux - denis.glatz - joao-paulo.magalhaes - architectes.epfl/hes/sia

1635

glatz delachaux
 architectes associés

N° PLAN
 01.18 D-Hôpital 200 mise à l'enquête

PROPRIETAIRES:
Commune de Nyon
 Place du Château 3
 CH-1260 Nyon



DOSSIER:
dossier de mise à l'enquête

INDICE	ECHELLE	DATE CREATION	VISA
A	1:200	29.08.24	AOU

SIGNATURE PROPRIETAIRES:
 Commune de Nyon
 Place du Château 3
 CH-1260 Nyon

[Signature]

SIGNATURE MAITRE DE L'OUVRAGE
 Commune de Nyon-Service d'architecture
 représenté par M. Claudio Di Lello
 Place du Château 10
 CH-1260 Nyon

C. Di Lello

SIGNATURE ARCHITECTE
 Glatz et Delachaux Architectes Associés
 13 Grand rue
 CH-1260 Nyon

[Signature]

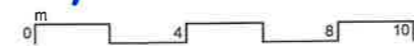

LEGENDE
 EXISTANT
 A CONSTRUIRE
 A DEMOLIR

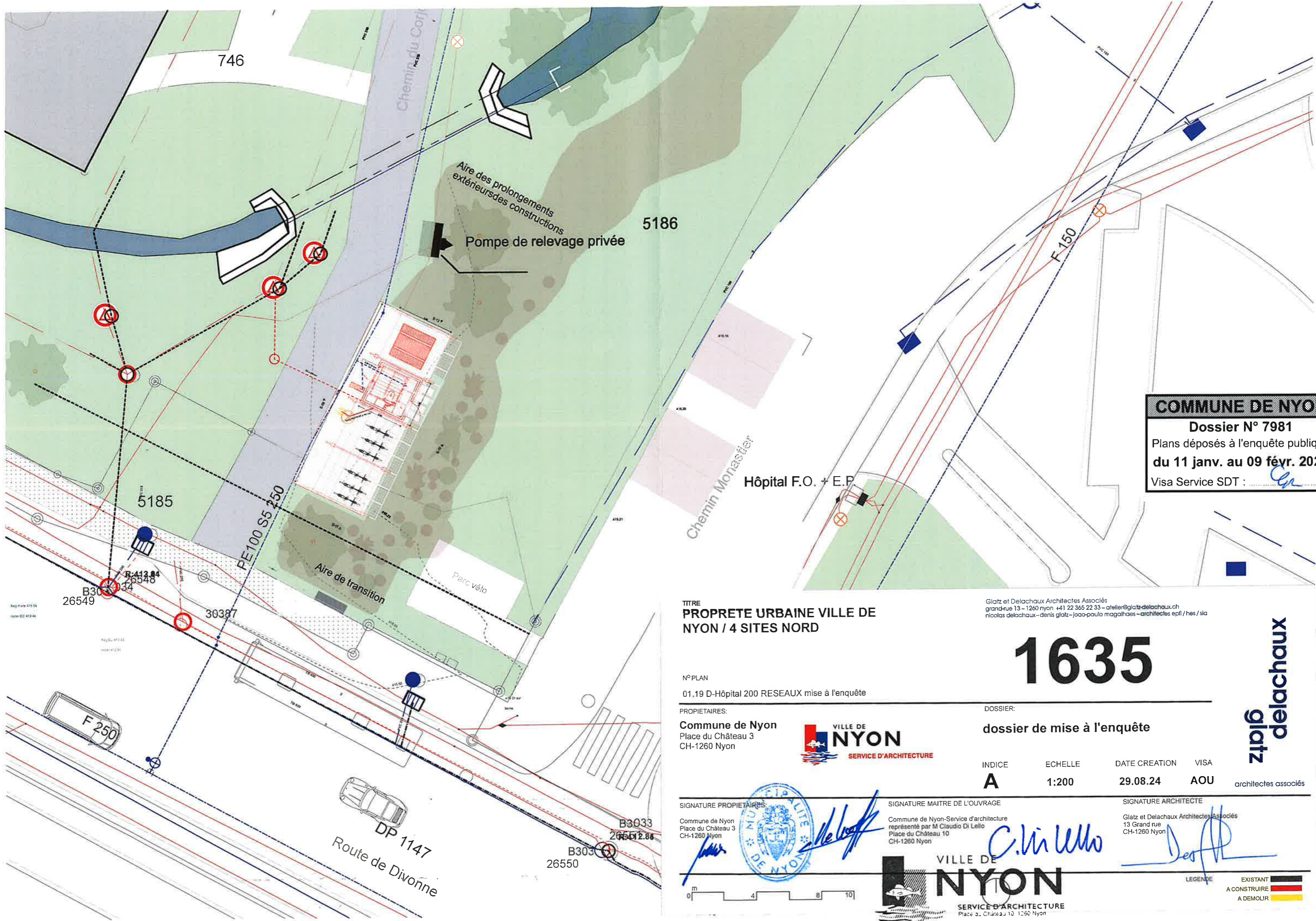

COMMUNE DE NYON
Dossier N° 7981
 Plans déposés à l'enquête publique
du 11 janv. au 09 févr. 2025
 Visa Service SDT : *[Signature]*

TITRE
PROPRETE URBAINE VILLE DE NYON / 4 SITES NORD

Glatz et Delachaux Architectes Associés
 grand-rue 13 - 1260 nyon +41 22 365 22 33 - atelier@glatz-delachaux.ch
 nicolas.delachaux - denis.glatz - joao-paulo.magalhaes - architectes.epfl / hes / sia

1635

glatz delachaux
 architectes associés

N° PLAN
 01.19 D-Hôpital 200 RESEAUX mise à l'enquête

PROPRIETAIRES:
Commune de Nyon
 Place du Château 3
 CH-1260 Nyon



DOSSIER:
dossier de mise à l'enquête

INDICE	ECHELLE	DATE CREATION	VISA
A	1:200	29.08.24	AOU

SIGNATURE PROPRIETAIRES

Commune de Nyon
 Place du Château 3
 CH-1260 Nyon



SIGNATURE MAITRE DE L'OUVRAGE

Commune de Nyon-Service d'architecture
 représenté par M. Claudio Di Lello
 Place du Château 10
 CH-1260 Nyon

[Signature]

SIGNATURE ARCHITECTE

Glatz et Delachaux Architectes Associés
 13 Grand rue
 CH-1260 Nyon

[Signature]



LEGENDE
 EXISTANT (black line)
 A CONSTRUIRE (red line)
 A DEMOLIR (yellow line)

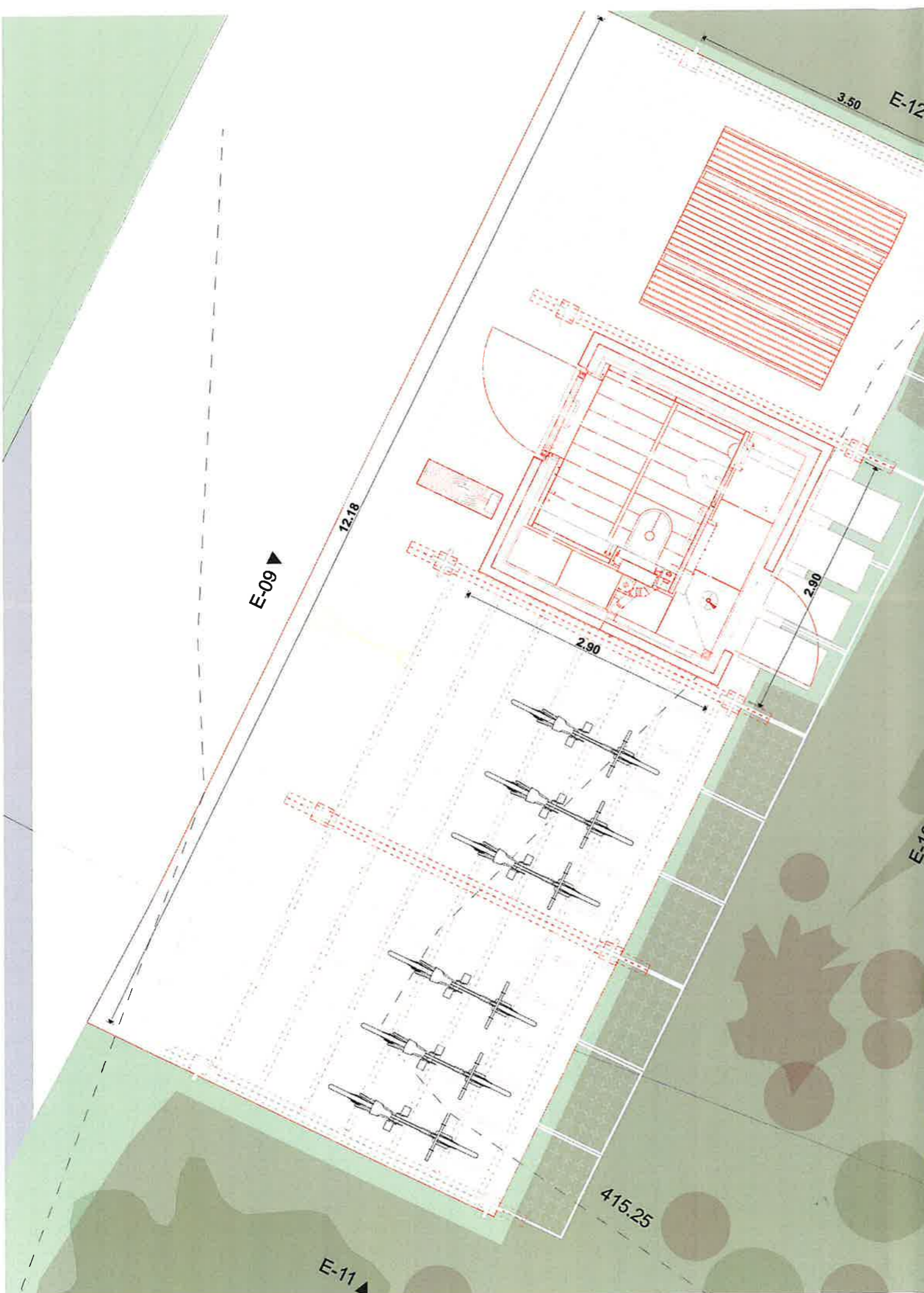

COMMUNE DE NYON
Dossier N° 7981
 Plans déposés à l'enquête publique
du 11 janv. au 09 févr. 2025
 Visa Service SDT : *En*

TITRE
PROPRETE URBAINE VILLE DE NYON / 4 SITES NORD

Glatz et Delachaux Architectes Associés
 grand-rue 13 - 1260 nyon +41 22 365 22 33 - atelier@glatz-delachaux.ch
 nicolas.delachaux - denis.glatz - joao-paulo.magalhaes - architectes.epfl/hes/sia

1635

N° PLAN
 01.20 D-Hôpital 50 mise à l'enquête

PROPRIETAIRES:
Commune de Nyon
 Place du Château 3
 CH-1260 Nyon



DOSSIER:
dossier de mise à l'enquête

INDICE	ECHELLE	DATE CREATION	VISA
A	1:50	29.08.24	AOU

glatz delachaux
architectes associés

SIGNATURE PROPRIETAIRES:

Commune de Nyon
 Place du Château 3
 CH-1260 Nyon



SIGNATURE MAITRE DE L'OUVRAGE

Commune de Nyon-Service d'architecture
 représenté par M. Claudio Di Lello
 Place du Château 10
 CH-1260 Nyon

SIGNATURE ARCHITECTE

Glatz et Delachaux Architectes Associés
 13 Grand rue
 CH-1260 Nyon



LEGENDE
 EXISTANT (black line)
 A CONSTRUIRE (red line)
 A DEMOLIR (yellow line)

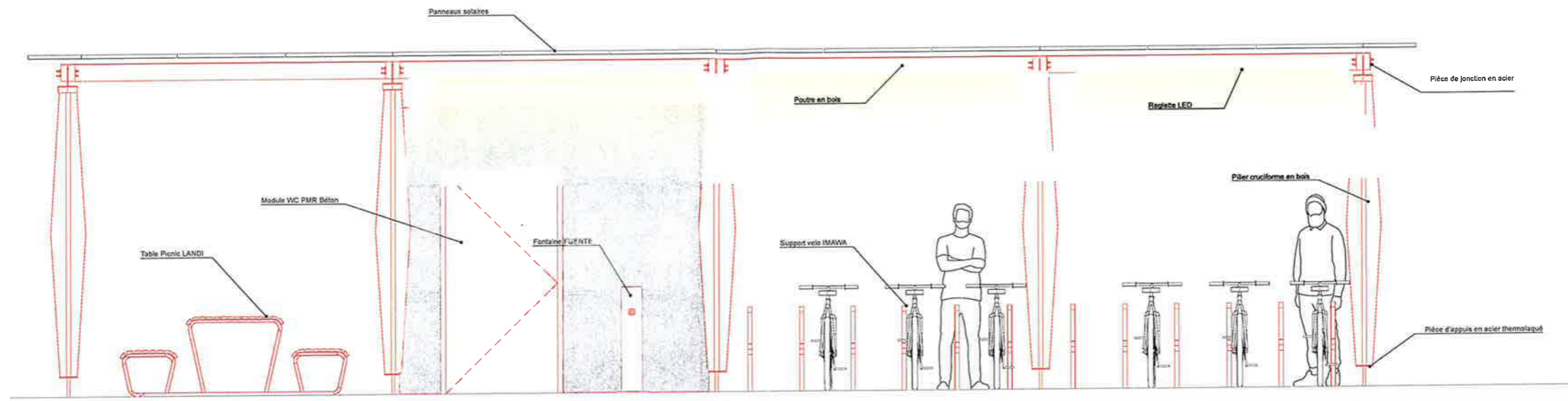

E-09

Elevation hôpital

1:50

TITRE
**PROPRETE URBAINE VILLE DE
 NYON / 4 SITES NORD**

Glatz et Delachaux Architectes Associés
 grand-rue 13 - 1260 nyon +41 22 365 22 33 - atelier@glatz-delachaux.ch
 nicolas delachaux - denis glatz - joao-paulo magalhães - architectes epfl / hes / sla

1635

N° PLAN

01.21 D-Hôpital E09 50 mise à l'enquête

PROPRIETAIRES:

Commune de Nyon
 Place du Château 3
 CH-1260 Nyon



DOSSIER:

dossier de mise à l'enquête

INDICE

A

ECHELLE

1:50

DATE CREATION

29.08.24

VISA

AOU

architectes associés

SIGNATURE PROPRIETAIRES:

Commune de Nyon
 Place du Château 3
 CH-1260 Nyon



SIGNATURE MAITRE DE L'OUVRAGE

Commune de Nyon-Service d'architecture
 représenté par M Claudio Di Lello
 Place du Château 10
 CH-1260 Nyon

VILLE DE
NYON
 SERVICE D'ARCHITECTURE
 Place du Château 10 1260 Nyon

SIGNATURE ARCHITECTE

Glatz et Delachaux Architectes Associés
 13 Grand rue
 CH-1260 Nyon

LEGENDE

EXISTANT
 A CONSTRUIRE
 A DEMOLIR



COMMUNE DE NYON
Dossier N° 7981
 Plans déposés à l'enquête publique
du 11 janv. au 09 févr. 2025
 Visa Service SDT : *Cer*

glatz delachaux

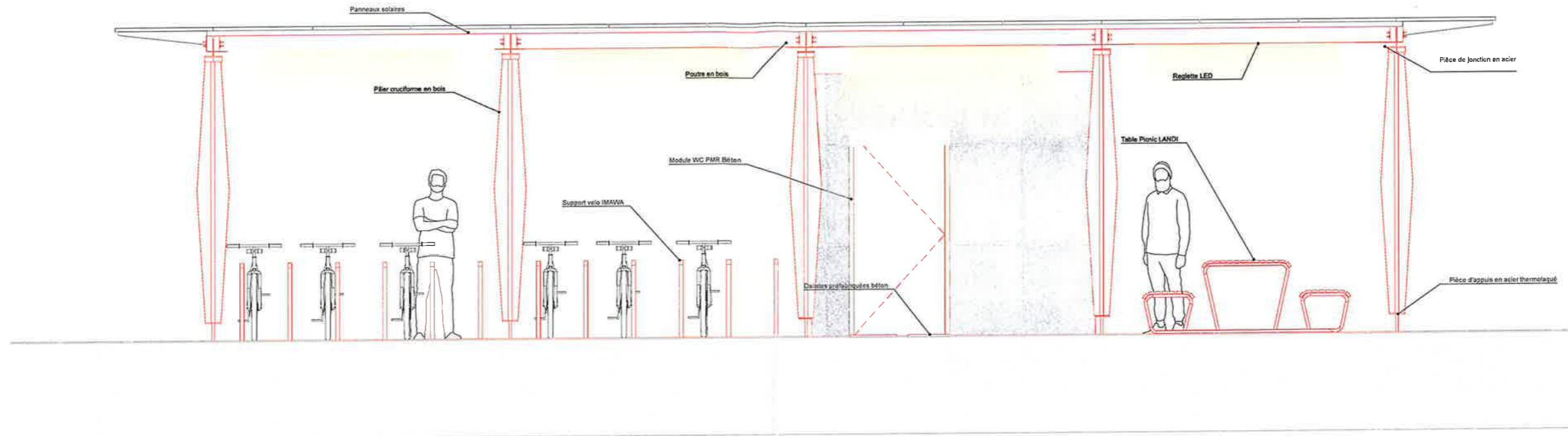

E-10

Elevation hôpital

1:50

TITRE
**PROPRETE URBAINE VILLE DE
 NYON / 4 SITES NORD**

Glatz et Delachaux Architectes Associés
 grand-rue 13 - 1260 nyon +41 22 365 22 33 - atelier@glatz-delachaux.ch
 nicolas.delachaux-denis.glatz-joao-paulo.magalhaes-architectes.epfl/hes/sia

1635

N° PLAN

01.22 D-Hôpital E10 50 mise à l'enquête

PROPRIETAIRES:

Commune de Nyon
 Place du Château 3
 CH-1260 Nyon



DOSSIER:

dossier de mise à l'enquête

INDICE	ECHELLE	DATE CREATION	VISA
A	1:50	29.08.24	AOU

glatz delachaux
 architectes associés

SIGNATURE PROPRIETAIRES

Commune de Nyon
 Place du Château 3
 CH-1260 Nyon



SIGNATURE MAITRE DE L'OUVRAGE

Commune de Nyon-Service d'architecture
 représenté par M Claudio Di Lello
 Place du Château 10
 CH-1260 Nyon



SIGNATURE ARCHITECTE

Glatz et Delachaux Architectes Associés
 13 Grand rue
 CH-1260 Nyon



COMMUNE DE NYON

Dossier N° 7981

Plans déposés à l'enquête publique
 du 11 janv. au 09 févr. 2025

Visa Service SDT : *[Signature]*



LEGENDE
 EXISTANT (black line)
 A CONSTRUIRE (red line)
 A DEMOLIR (yellow line)

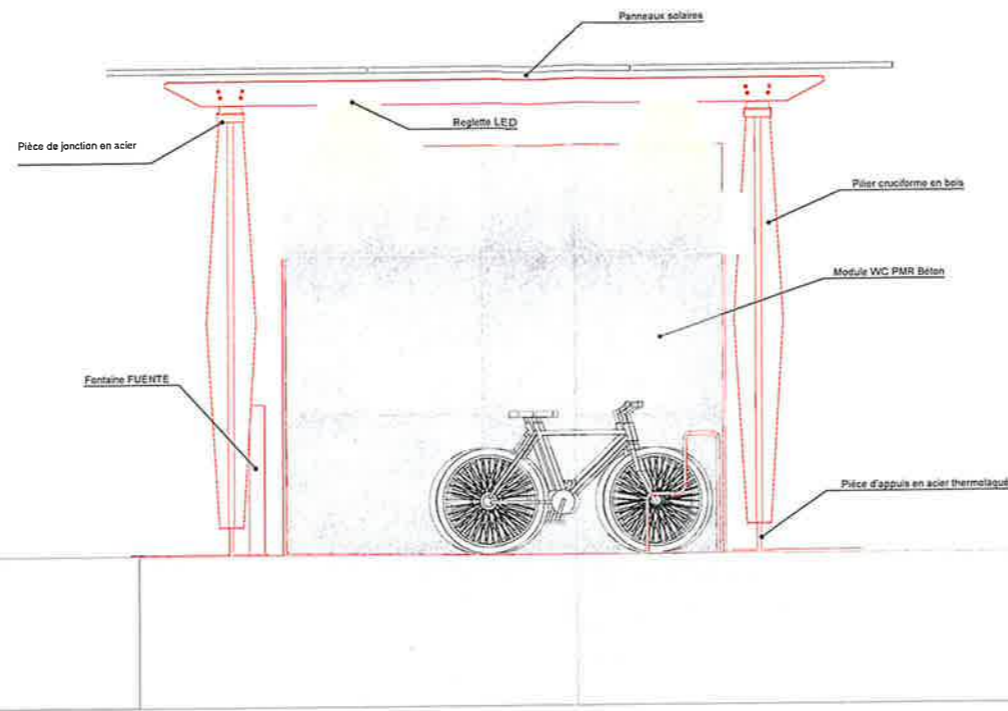

E-11

Elévation hôpital

1:50

TITRE
**PROPRETE URBAINE VILLE DE
 NYON / 4 SITES NORD**

Glatz et Delachaux Architectes Associés
 grand-rue 13 - 1260 nyon +41 22 365 22 33 - atelier@glatz-delachaux.ch
 nicolas.delachaux - denis.glatz - joao-paulo.magalhaes - architectes.epfl / hes / sla

1635

N° PLAN

01.23 D-Hôpital E11 50 mise à l'enquête

PROPRIETAIRES:

Commune de Nyon
 Place du Château 3
 CH-1260 Nyon



DOSSIER:

dossier de mise à l'enquête

INDICE

A

ECHELLE

1:50

DATE CREATION

29.08.24

VISA

AOU

architectes associés

SIGNATURE PROPRIETAIRES

Commune de Nyon
 Place du Château 3
 CH-1260 Nyon



SIGNATURE MAITRE DE L'OUVRAGE

Commune de Nyon - Service d'architecture
 représenté par M. Claudio Di Lello
 Place du Château 10
 CH-1260 Nyon

VILLE DE
NYON

SERVICE D'ARCHITECTURE
 Place du Château 10 - 1260 Nyon

SIGNATURE ARCHITECTE

Glatz et Delachaux Architectes Associés
 13 Grand rue
 CH-1260 Nyon

LEGENDE

EXISTANT
 A CONSTRUIRE
 A DEMOUR

COMMUNE DE NYON

Dossier N° 7981

Plans déposés à l'enquête publique
du 11 janv. au 09 févr. 2025

Visa Service SDT : *[Signature]*

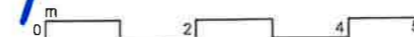

glatz delachaux

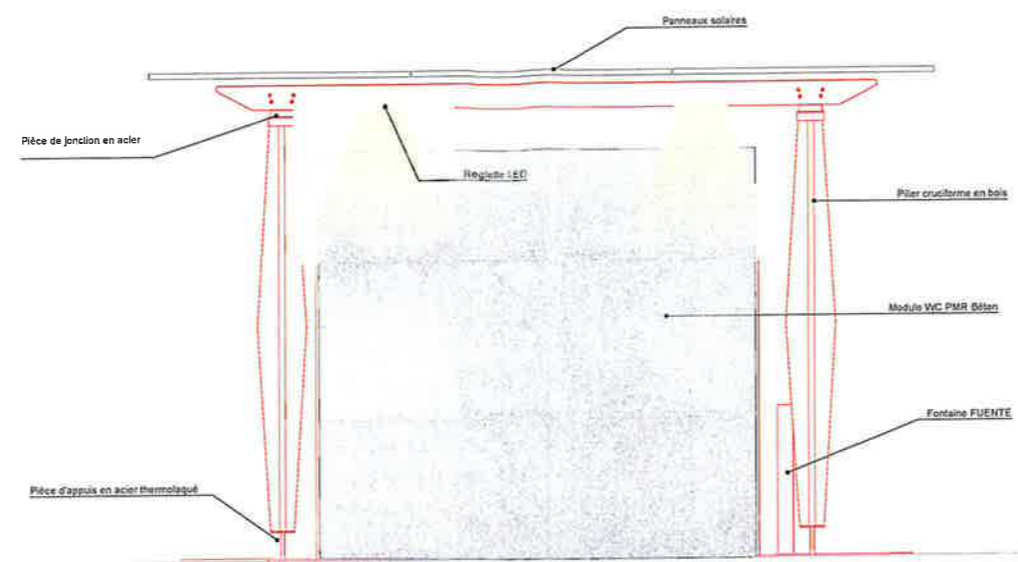

E-12

Elévation hôpital

1:50

COMMUNE DE NYON
Dossier N° 7981
 Plans déposés à l'enquête publique
du 11 janv. au 09 févr. 2025
 Visa Service SDT : *Cea*

TITRE
PROPRETE URBAINE VILLE DE NYON / 4 SITES NORD

Glatz et Delachaux Architectes Associés
 grand-rue 13 - 1260 nyon +41 22 365 22 33 - atelier@glatz-delachaux.ch
 nicolas.delachaux - denis.glatz - joao-paulo.magalhaes - architectes.epfl / hes / sla

1635

N° PLAN
 01.24 D-Hôpital E12 50 mise à l'enquête

PROPRIETAIRES:
Commune de Nyon
 Place du Château 3
 CH-1260 Nyon



DOSSIER:
dossier de mise à l'enquête

INDICE	EHELLE	DATE CREATION	VISA
A	1:50	29.08.24	AOU

glatz delachaux
 architectes associés

SIGNATURE PROPRIETAIRES:

Commune de Nyon
 Place du Château 3
 CH-1260 Nyon

[Signature]

SIGNATURE MAITRE DE L'OUVRAGE

Commune de Nyon-Service d'architecture
 représenté par M Claudio Di Lello
 Place du Château 10
 CH-1260 Nyon

[Signature]
C. Di Lello

SIGNATURE ARCHITECTE

Glatz et Delachaux Architectes Associés
 13 Grand rue
 CH-1260 Nyon

[Signature]

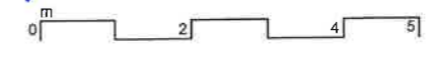

LEGENDE

EXISTANT	A CONSTRUIRE	A DEMOLIR

COMMUNE DE NYON

Folio n° 1024 et 1042

Echelle 1 : 500

Propriété de Nyon la Commune

Parcelle n° 5185

Désignation cadastrale :	Jardin	93 m ²
	Champ, pré, pâturage	142 m ²
	Accès, place privée	26 m ²
	Route, chemin	82 m ²
	Trottoir, place piétonnière	330 m ²
		<u>673 m²</u>

Parcelle n° 5186

Désignation cadastrale :	Jardin	23 m ²
	Champ, pré, pâturage	3164 m ²
	Accès, place privée	745 m ²
		<u>3932 m²</u>

Coordonnées C.N.S. 1261 E : 2'506'685 N : 1'137'580

Altitude moyenne : 415 m

Secteur de protection des eaux : "üB"

PQ "Marans-Couchant" du 30 novembre 2012

Note du recensement architectural : néant

La réalisation du projet implique une mise à jour du plan RF

PLAN DE SITUATION

Géodonnée © Etat de Vaud
Nyon, le 22 août 2024

E. BOVARD, Ingénieur géomètre breveté



La propriétaire :



SERVICE D'ARCHITECTURE
Place du Château 10 - 1260 Nyon

COMMUNE DE NYON

Dossier N° 7981

Plans déposés à l'enquête publique
du 11 janv. au 09 févr. 2025

Visa Service SDT :

Sceaux municipaux :



Dossier technique : 8430
Fichier : nyon\8430\enquete\p5185-5186\plan\8430p5185.pcd

BF Bovard & Fritsché SA

Route de St-Cergue 23 1260 NYON Tél. 022 361 17 42 E-Mail : info@bfing.ch Site : www.bfing.ch

Géomètre - Génie rural - Génie civil
Système d'information du territoire

