



SERVICE DU TERRITOIRE

Avertissement :

Le présent dossier n'est pas complet. Son ensemble est consultable à notre guichet pendant toute la durée de la mise à l'enquête.

Nous vous accueillons avec plaisir au **Service du Territoire**, situé **Place du Château 10**, aux horaires suivants :

- **Du lundi au jeudi** : de 8h00 à 11h30 et de 14h00 à 17h00
- **Le vendredi** : de 8h00 à 11h30 et de 14h00 à 16h30.

Demande de permis de construire (P)

N° CAMAC : 246550

A. AVIS D'ENQUETE

Référence communale : 8090_P

Données générales

Compétence M ou ME (*) : (ME) Municipale Etat

1. **Commune (*) :** Nyon
2. **Lieu-dit :**
et/ou adresse (*) : Rue du Collège 21
3. **Coordonnées (E / N) (*) :** 2507610 / 1137427 (coordonnées moyennes de l'ouvrage, par exemple: 2549170 / 1161250)
4. **No de parcelles (*) :** 11
5. **No ECA :** 132
6. **Note recen. architectural :** 3

Acteurs (si plusieurs, ajouter en page n° 14)

7. Propriétaire (*) :

Nom, Prénom :

Adresse :

NPA / Localité :

Promettant acquéreur :

Nom, Prénom :

Raison sociale :

Adresse :

Tél. :

NPA / Localité :

E-mail :

Droit distinct et permanent :

Nom, Prénom :

Raison sociale :

Adresse :

Tél. :

NPA / Localité :

E-mail :

8. Auteur des plans (*) (personne physique selon art. 72 RATC)

Projet nécessitant : Architecte Ingénieur Exception art. 106 LATC

Nom, Prénom : FEDERICO GONZALEZ LEONE

N° REG : REG/2024/9943

Profession : architecte

Raison sociale : ARRABAL SARL

E-mail : fgl@arrabal.ch

Adresse :

NPA / Localité :

9. Nature des travaux principale (*) : (une seule coche possible)

Adjcnction

Agrandissement

Changement / nouvelle destination des locaux

Construction nouvelle

Démolition partielle

Démolition totale

Reconstruction après démolition

Reconstruction après incendie

Rénovation totale

Transformation(s)

10. Description de l'ouvrage (*) :

Rénovation intérieur d'une maison villageoise avec création d'un appartement indépendant en rdc + 1er étage. Création d'une terrasse sous combles et ouverture d'une fenêtre de toit supplémentaire suite à la condamnation de deux jours existants.

11. Demande de dérogation (Base légale d'octroi, N° de l'article et mention du motif)

Particularités

12. a) Travaux situés hors zone à bâtir (répondre aussi aux questions N° 102.1 et 102.2) (*): Oui Non
- b) L'ouvrage est protégé par un plan d'affectation ou par une décision particulière (DFIRE/DMS)
- c) L'ouvrage fait l'objet d'une demande de protection
13. a) Le projet implique un défrichage de [m²] (cocher aussi la question 105a.)
- b) Le projet implique l'abattage d'arbre ou de haie (pour les arbres remarquables, voir la question 105b.)
- c) Le projet implique une atteinte à un biotope (voir aussi la question N° 107)
14. Mise à l'enquête du degré de sensibilité au bruit : (voir la question N° 38) I II III IV
15. Installation soumise à étude d'impact sur l'environnement (EIE)
16. Ce dossier se réfère à un ancien dossier N° CAMAC (art. 72i RLATC): N° FAO :
17. Nécessité de mise à jour du plan du Registre foncier (mensuration officielle) (*): Oui Non

L'enquête publique de 30 jours est ouverte du 06.06.26 au 05.07.26

B. RENSEIGNEMENTS COMPLEMENTAIRES A L'AVIS D'ENQUETE

20. Maître de l'ouvrage (*):

- 01 CFF
 03 Département fédéral de la défense, de la protection de la population et des sports
 04 Office fédéral des constructions et de la logistique (OFCL) ou Domaine des EPF
 05 Office fédéral des routes (OFROU)
 07 Swisscom
 08 La Poste
 10 Canton
 11 Entreprise de droit public d'un canton
 15 Commune
 16 Entreprise de droit public de la commune (transports publics, gaz, eau, électricité, etc.)
 21 Société d'assurance (sans les caisses de pension et les caisses maladies)
 22 Institution de prévoyance, caisse de pension
 23 Caisse maladie, SUVA
 24 Banque, fond immobilier, holding financière
 31 Usine d'électricité privée
 32 Usine à gaz privée
 33 Chemin de fer privé
 41 Société individuelle ou de personnes (construction, immobilier)
 42 Coopérative de logement
 43 Société de capitaux, SA, Sàrl (construction, immobilier)
 51 Société individuelle ou de personnes (industrie, artisanat, commerce)
 52 Société de capitaux, SA, Sàrl (industrie, artisanat, commerce)
 61 Particulier et hoirie
 63 Organisation internationale, ambassade
 62 Autre maître d'ouvrage privé (église, fondation, association, etc.):

Nom, Prénom : FRANÇOIS DETRAUX / CINDY NOLLET Raison sociale :
 Adresse : Rue du Collège 21 Tél. :
 NPA / Localité : 1260 NYON E-mail : fr.detraux@gmail.com

21. Direction des travaux (*):

Nom, Prénom : FEDERICO GONZALEZ LEONE Raison sociale : ARRABAL SÀRL
 Adresse :
 NPA / Localité :

C. CARACTERISTIQUES DE L'OUVRAGE

30. Genre de construction (aide) (*): Bâtiment Ouvrage de génie civil, aménagement extérieur Construction particulière

31. Type d'ouvrage (*):

- Approvisionnement en eau / énergie 11 Alimentation en eau
 12 Usines d'électricité et réseaux
 13 Usines à gaz, réseaux et installations chimiques
 14 Chauffage à distance
 19 Autre
 21 Installations d'évacuation et de traitement des eaux usées
 Elimination des déchets 22 Ordures ménagères
 23 Autres déchets
 Infrastructure routière, parking 31 Routes nationales
 32 Routes cantonales
 33 Routes communales
 34 Route, place de stationnement
 35 Parking couvert
 Autre transport et communication 41 Constructions pour chemins de fer (yc. gare)
 42 Constructions pour les bus et tramway
 43 Constructions pour la navigation
 44 Constructions pour les transports aériens
 45 Constructions pour les communications (yc. antenne téléphonie)
 49 Autres constructions vouées aux transports

Demande de permis de construire (P) - 246550

Education, recherche, santé,
loisirs, culture

- 51 Ecole, système d'éducation (jusqu'au niveau maturité)
 52 Formation supérieure ou recherche
 53 Hôpital
 54 Foyer avec soins médicaux et/ou assistance sociale
 55 Autre établissement de santé spécialisé
 56 Installation de loisirs et de tourisme
 57 Eglise et bâtiment à but religieux

Autres infrastructures

- 58 Bâtiments à but culturel, musées, bibliothèques et monuments
 59 Salles omnisports et salles de sport
 61 Aménagement de berges et barrages
 62 Constructions pour la défense nationale
 69 Autres infrastructures
 71 Maison individuelle à un logement, isolée
 72 Maison individuelle à un logement, mitoyenne ou jumelle
 73 Bâtiment à plusieurs logements pour l'habitation exclusivement
 74 Bâtiment à usage mixte, principalement à usage d'habitation
 76 Foyer sans soins médicaux et/ou assistance sociale
 78 Garage, place de parc en rapport avec l'habitation
 79 Autre construction en rapport avec l'habitation

Agriculture, sylviculture

- 81 Construction agricole
 82 Construction sylvicole
 83 Améliorations foncières

Industrie, artisanat,
commerce, services,
administration

- 91 Fabrique, usine, atelier
 92 Halle, dépôt, silo, citerne
 93 Bât. administratif, bureaux
 94 Bât. commercial, magasin
 95 Etablissements tels que hôtel, café-restaurant, café-bar, tea-room, etc...
 96 Autres hébergements de courte durée
 99 Autre construction destinée à des activités économiques

Situation

33. Emprise de l'ouvrage (définie par le rayon autour des coordonnées E/N du projet) :

- 5 m 10 m 25 m 50 m
 100 m 250 m 500 m 1000 m

34. L'ouvrage est également situé sur une autre commune :

35. Dans un plan général d'affectation (PGA)
 Dans un plan partiel d'affectation (PPA)
 Dans un plan de quartier (PQ/PQCM) Nom et/ou No de la zone :

36. Secteur de protection des eaux : Au ÜB (Si zones S, cocher la question N° 115)

37. A moins de 50 m d'une ligne ferroviaire ou jouxtant le domaine ferroviaire
 (Joindre l'accord de l'entreprise ferroviaire selon art. 18m LCdF) (si l'accord n'a pas été
 délivré ou si la démarche est en cours, cocher la question N° 127)

Bruit

38. a) Les degrés de sensibilité au bruit (DSB) ont déjà été attribués dans les zones d'affectation
 b) La construction, nouvelle ou transformée, comportant des locaux d'habitation ou des locaux d'exploitation dans lesquels des personnes
 séjournent régulièrement pendant des périodes prolongées, est située sur une parcelle où le DSB n'a pas encore été défini. Le DSB proposé est
 indiqué à la question N° 14.
 (Joindre la proposition de DSB du constructeur et le préavis du Service de l'environnement et de l'énergie (DGE-DIREV))

Eau potable, défense incendie

40. Alimentation en eau de boisson : Réseau public Alimentation privée

41. Défense incendie extérieure à partir d'une borne hydrante : Existante Projetée
 Distance [m] : 10

Ramassage des déchets

42. a) Conteneurs ordures ménagères Existant Projeté
 b) Différenciés Existant Projeté
 c) Emplacement accessible aux camions ramasseurs

Suppression des barrières architecturales

43. La construction de locaux et installations accessibles au public, destinés à l'habitation collective ou à l'activité professionnelle, est adaptée aux besoins des personnes handicapées ou âgées (art. 36 et 37 RLATC)
- Transformation ou agrandissement de bâtiments existants : les conditions de l'art. 38 RLATC sont remplies

Equipements, installations

49. Piscine démontable d'une saison à l'autre (distribution de la directive DCPE 501 par la commune)
- Piscine fixe (voir la section Q Sports, loisirs, campings, dortoirs : question 356 ou 357)

Déchets de chantier

50. Si la quantité de déchets de chantier attendue (matériaux d'excavation inclus) dépasse 200 m³ ou, en cas de déconstruction ou transformation, s'il faut s'attendre à la présence de polluants dangereux (p. ex. PCB, HAP, plomb ou amiante), un plan d'élimination des déchets, comme prévu par l'OLED (art. 16) doit être fourni à l'autorité communale. [lien](#)

Efficacité énergétique et durabilité des bâtiments et constructions

55. La demande est soumise aux exigences de l'exemplarité de l'État, selon la Directive DRUIDE 9.1.3 du 25 mai 2022. Pour les bâtiments de l'État ou majoritairement subventionnés par ce dernier.

D. SURFACES, VOLUME, COÛT

	Existant	Ajouté	Supprimé	Total après trav.
60. Surface totale des parcelles [m ²]	72	0	0	72
61. Surface totale en zone à bâtir [m ²] (A)	72	0	0	72
62. Surface bâtie [m ²] (B)	72	0	0	72
63. Surface brute utile des planchers [m ²] (C)	288	0	20	268
dont consacrée au logement [m ²]	288	0	20	268
64. Coefficient d'occupation du sol (COS) (B/A)				1
Coefficient d'utilisation du sol (CUS) (C/A)				3,72
65. Cube SIA [m ³]	837	0	60	777
66. Valeur ECA ouvrage avant travaux [CHF]	932342			
Obligatoire en cas de transformation de bâtiment				
Estimation totale des travaux (CFC 2) [CHF] (*)	430000	CFC 1 à 5 [CHF]	510000	
Honoraires et TVA compris				

E. BATIMENT ET LOGEMENT

75. Description du projet (*)				
Nb total de nouveaux bâtiments	0	Avec logements		Sans logements
Nb total de bâtiments transformés	1			
Nb total de bâtiments démolis	0			
(pour les détails des bâtiments veuillez remplir les fiches bâtiment pour chaque bâtiment)				

F. PLACES DE STATIONNEMENT

	Existant	Ajouté	Supprimé	Total après trav.
80. Intérieur du bâtiment, souterrain, en toiture	0	0	0	0
81. Couverts, garages extérieurs	0	0	0	0
82. Places non couvertes	0	0	0	0
83. Total (à reporter sous question N° 10) (Si le total est plus grand que 50 pl. veuillez cocher la question 401 a)	0	0	0	0
84. Nombre de places de stationnement pour les vélos (avec ou sans l'assistance électrique)	0	0	0	0

Demande de permis de construire (P) - 246550

POUR IMPRIMER TOUTES LES FICHES BÂTIMENTS : Onglet "Annexes, QP"

Si le projet comporte plusieurs bâtiments, veuillez en remplir une par bâtiment. Les bâtiments devront être numérotés ou identifiés clairement

Fiche bâtiment [1]

- B1 Type de travaux [\(aide\)](#) (*) : Bâtiment transformé
Lorsque le type de travaux correspond à une transformation, il est nécessaire de décrire la transformation à l'aide d'un ou plusieurs caractères ci-après :
- Assainissement énergétique Assainissement système de chauffage Transformations / rénovations intérieures
 Changement d'affectation Agrandissement chauffé Agrandissement non chauffé
 Installation solaire thermique Installation solaire photovoltaïque Autres travaux de transformation
- B2 N° de parcelle (*) : 11
- B3 N° ECA : 504
En cas de transformation ou de démolition, le numéro ECA est obligatoire.
- B4 Rue/lieu (*) : Rue du Collège 21
- B5 Dénomination du bâtiment : Maison villageoise
- B6 Nombre d'entrées avec adresse : 1

CARACTERISTIQUES DU BATIMENT

- B7 Catégorie de bâtiment (*) : Bâtiments à plusieurs logements, exclusivement à usage d'habitation
Classe : Maisons à deux logements
- B8 Surface au sol du bâtiment [m²] : 72
- B9 Surface brute utile des planchers [m²] : 280
- B10 Surface brute des planchers pour le logement [m²] : 280 Pour les activités [m²] : 0
- B11 Cube SIA [m³] : 837
- B12 Nombre de niveaux total (y. c. sous-sols et demi-niveaux) : 5
- B13 Nombre total de logements après travaux (*) : 2
- Nb 1 pce : Nb 2 pce : Nb 3 pce :
Nb 4 pce : 1 Nb 5 pce : Nb 6 pce ou plus : 1
- B14 Bâtiment transformé (*) : les travaux modifient-ils le nombre ou la taille des logements : Oui

CARACTERES ENERGETIQUES POUR LE SYSTEME DE CHAUFFAGEAide pour la saisie: [lien](#)

- B15 Générateur(s) de chaleur pour le système de chauffage (*) :
- Principal: Chaudière à condensation pour un seul bâtiment
Secondaire:
- Puissance du générateur de chaleur principal [KW] : 48.7
- B16 Source(s) d'énergie utilisée(s) pour le système de chauffage (*) :
- Pour générateur principal: Gaz
Pour générateur secondaire:
- B17a Générateur(s) de chaleur pour la production d'eau chaude sanitaire (*) :
- Principal: Chaudière à condensation
Secondaire:
- B17b Source(s) d'énergie utilisée(s) pour la production d'eau chaude sanitaire (*) :
- Pour générateur principal: Gaz
Pour générateur secondaire:
- B18 La construction a eu lieu avant le 1er janvier 1991 (date du permis de construire) : Oui Non

Amiante dans les bâtiments transformés ou démolis (dès le 1er mars 2011)

Pour tous les cas où la construction a eu lieu avant le 1er janvier 1991 (date du permis de construire) nous vous prions de :

- faire établir un diagnostic amiante (le diagnostic peut aussi être dans certaines occasions de type « utilisation normale ») par un diagnostiqueur inscrit sur la liste des diagnostiqueurs amiante du Forum Amiante Suisse (FACH) ([lien](#))
- déposer le rapport de diagnostic amiante au format PDF sur [la plateforme GDA](#)
(Attention : le rapport sous forme électronique doit être signé)
- joindre à la demande de permis de construire 2 exemplaires papier du rapport de diagnostic amiante, ainsi que la version pdf.

- B19 Bâtiment d'habitation avec une seule petite activité administrative et/ou commerciale au rez-de-chaussée accueillant au maximum 50 personnes Oui

AUTRES INFORMATIONS SUR LE BATIMENT

39. a) Façades, toiture Matériau, couleur :
crépis, beige
Mode de couverture, couleur :
tuiles, rouges
Type de fermeture : Stores Volets
b) Surface de toiture ou de façade en métal non enduit (par ex. en cuivre ou zinc) supérieure à 50 m²
44. Installations de stockage d'hydrocarbures et autres liquides pouvant polluer les eaux, soumises ou non soumises à autorisation spéciale selon art. 32 OEaux
(cocher aussi la question No 408)
45. a) Ascenseur, monte-charge: Electrique Hydraulique b) Rampe/plate-forme ajustable: Electrique Hydraulique
c) Contenance du réservoir d'huile : litres d) Escalier / tapis roulant servant au transport de personnes
46. Raccordement TV/radio : Antenne collective Antenne extérieure Antenne intérieure
 Parabole Câble télé-réseau

PARTIE ENERGIE

Isolation thermique (bâtiments, serres, locaux frigorifiques)

- | | | Compétence | |
|--|--|--------------------------------|--------------------------|
| | | M | ME |
| Isolation thermique | | | |
| 48. | Qh (MJ/m ² .an) : | Informations complémentaires : | voir formulaires joints |
| | Qhli (MJ/m ² .an) : | Informations complémentaires : | voir formulaires joints |
| 453. | a) Qh est inférieur ou égal à Qhli | <input type="checkbox"/> | |
| | b) Demande de dérogation Qh est supérieur à Qhli | | <input type="checkbox"/> |
| Dans tous les cas, joindre le formulaire EN-VD-2a ou EN-VD-2b et le calcul SIA 380/1. Pour les bâtiments neufs, joindre les formulaires EN-VD-3 et EN-VD-72 | | | |
| Surface de référence énergétique | | | |
| | SRE : 265 | Informations complémentaires : | |

- | | | | |
|------|---|--------------------------|------|
| 465. | Installation de locaux frigorifiques et/ou de congélation | <input type="checkbox"/> | EN 6 |
| 468. | Serres artisanales ou agricoles chauffées | <input type="checkbox"/> | EN 7 |
| 474. | Halles gonflables | <input type="checkbox"/> | EN 8 |

Installations techniques du bâtiment

- | | | | |
|---------------|--|-------------------------------------|----------|
| 449. | Installation de refroidissement, de climatisation ou de pompe à chaleur (PAC) contenant des fluides réfrigérants stables dans l'air (HFC), excepté PACs des villas et des piscines privées | <input type="checkbox"/> | 75 |
| 450. | a) Pompe à chaleur utilisant le sous-sol comme source de chaleur (sondes) | <input type="checkbox"/> | 65A |
| | b) Pompe à chaleur utilisant les eaux souterraines comme source de chaleur (pompage) | <input type="checkbox"/> | 65B |
| | c) Pompe à chaleur (air/eau ou air/air) à l'intérieur ou à l'extérieur, pour le chauffage ou pour la production d'eau chaude sanitaire (ECS) (Pour nouvelles constructions ou non dispensées d'autorisation de construire selon l'Art.68c RLATC) | <input type="checkbox"/> | Annexe |
| | - Avec fonction de climatisation (pompe à chaleur réversible) | <input type="checkbox"/> | EN-VD-5 |
| | - Se trouvant à une altitude supérieure à 1000m | <input type="checkbox"/> | Annexe |
| 456. | Chauffage à bois ou au charbon d'une puissance supérieure à 70 kW, ou chauffage à mazout moyen ou lourd | <input type="checkbox"/> | |
| 461. | Justificatif de la part minimale d'énergies renouvelables | <input type="checkbox"/> | EN-VD-72 |
| 462. | Installation de chauffage et/ou d'eau chaude sanitaire | <input checked="" type="checkbox"/> | EN-VD-3 |
| 463. | Installation de ventilation | <input type="checkbox"/> | EN-VD-4 |
| 464. | Installation de réfrigération / humidification | <input type="checkbox"/> | EN-VD-5 |
| 466. | Installation de production d'électricité par combustible | <input type="checkbox"/> | EN 9 |
| 475. | Résidences secondaires | <input type="checkbox"/> | EN-VD-3 |
| Divers | | | |
| 470. | Installation de chauffage en plein air | <input type="checkbox"/> | EN-VD-10 |
| 471. | Patinoires (RLVLEne, art 53) - Concept énergétique à soumettre à la DGE-DIREN | <input type="checkbox"/> | |
| 473. | Bâtiments tertiaires et du secteur public de plus de 1000 m ² | | |
| | - justificatif selon SIA 380/4 de la consommation électrique pour l'éclairage | <input type="checkbox"/> | EN 12 |
| | - justificatif selon SIA 380/4 de la consommation électrique pour la ventilation et la climatisation | <input type="checkbox"/> | EN 13 |
| 476. | Grands consommateurs (consommation électrique >0.5 GWh ou thermique >5 GWh) | <input type="checkbox"/> | EN-VD-15 |
| 477. | Demande de dérogation à la loi sur l'énergie ou à son règlement d'application | <input type="checkbox"/> | |
| | Précisez l'article : | | |

L. SITUATION DE L'OUVRAGE

Annexes

Environnement

101. Situation particulière
 Dans un plan cantonal d'affectation
 Dans un plan cantonal de protection (sauf Lavaux)
- 102.1 Parcelle(s) située(s) partiellement ou entièrement hors des zones à bâtir (zone agricole, viticole, alpestre, aire forestière, zone intermédiaire, zone de verdure, zone spéciale art. 50a LATC, zone agricole spécialisée art. 52a LATC, zone des hameaux, etc.)(répondre aussi à la question N° 12) (*) Oui Non
- 102.2 Travaux situés hors zone à bâtir (si constructions, installations (y compris de chantier), démolitions, changements d'affectation, conduites, fondations, mouvements de terre, accès, dépôts, etc. sont prévus, même partiellement, hors zone à bâtir) (*) Oui Non
- 102.3 Travaux ou changement d'affectation liés à une exploitation agricole. 66 A
- 102.4 Travaux ou changement d'affectation non conformes à la destination de la zone "hors zone à bâtir" (sans lien à une exploitation agricole). 66 B
- 102 A. L'ouvrage est protégé par un plan d'affectation ou une décision particulière (DFIRE/MS)
- 102 B. L'ouvrage fait l'objet d'une demande de protection
103. Dans l'aire forestière
104. A moins de 10 m de la lisière légale de la forêt
105. a) Le projet implique un défrichement de [m²] : Annexe
(cocher aussi la question No 13A) (joindre la demande d'autorisation de défrichement avec justificatif)
- b) Le projet implique l'abattage d'un arbre remarquable ou se trouve dans un périmètre de 15m de celui-ci.
(voir aussi la question 13b)
- 106 A. Dans un secteur exposé à des dangers naturels (*) : Oui Non 43 - DN
 La carte des dangers naturels doit être consultée sur le [guichet cartographique cantonal](#).
- | | |
|--|---|
| - Inondations par crues des cours d'eau (INO) <input type="checkbox"/> | - Chutes de pierres et blocs (CPB) <input type="checkbox"/> |
| - Laves torrentielles (LTO) <input type="checkbox"/> | - Effondrement ou affaissement (EFF) <input type="checkbox"/> |
| - Glissement de terrain permanent (GPP) <input type="checkbox"/> | - Avalanches (AVA) <input type="checkbox"/> |
| - Glissement de terrain spontané (GSS) <input type="checkbox"/> | - Ruissellement (RUI) <input type="checkbox"/> |
| - Inondations par remontée de lac (LAC) <input type="checkbox"/> | |
- IMPORTANT** : En cas de réponse positive à la question ci-dessus, merci de vous rendre sur le site de l'ECA afin de remplir le [formulaire 43 DN](#) pour chaque danger naturel gravitaire affectant la parcelle concernée par le projet de construction. Deux exemplaires du formulaire dûment signé par toutes les parties sont à joindre au dossier de demande de permis de construire.
- Les anciens formulaires 43 ne sont plus valides et ne doivent plus être utilisés.**
- 106 B. Dans un site pollué
(en cas de doute, interroger la commune ou la DGE-DIRNA-GEODE pour les décharges ou la DGE-DIREV-ASS pour les sites industriels et les lieux d'accident)
 Ancienne décharge Site industriel pollué Lieu d'accident
107. Projet portant atteinte à une espèce ou à un milieu digne de protection
(selon art. 22 de la loi sur la faune du 28 septembre 1989)
108. Projet situé dans un site porté à un inventaire ou classé faune, nature et paysage
110. Dans une région archéologique
111. Construction protégée: A l'inventaire / Monument historique / Protection générale (sauf Lausanne)
(Pour les ouvrages hors zone à bâtir, voir questions 12 et 102)

Préservation et promotion du parc locatif

Démolition, transformation, rénovation (travaux) et/ou changement d'affectation touchant un bâtiment avec des logements loués existants

Les questions 112.1 à 112.3 ne sont à activer que si l'immeuble existant comprend au moins trois logements qui étaient loués en dernier lieu, même vacants

- 112.1 a) Démolition, transformation et travaux généraux de rénovation supérieurs aux 20 % de la valeur d'assurance incendie (ECA) de l'immeuble ou de la partie touchée par les travaux. 53
- b) Changement d'affectation d'un logement existant qui était loué en dernier lieu, avec ou sans travaux. Location via une plateforme de type Airbnb uniquement si cette location est prévue plus de 90 jours par année civile et que le logement était jusqu'alors loué de manière standard sur le marché locatif. 53
- 112.2 Rénovation d'un logement « isolé » qui était loué en dernier lieu. 53 B
- 112.3 Rénovation inférieure aux 20 % de la valeur d'assurance incendie (ECA) de l'immeuble ou de la partie de l'immeuble touchée (demande de dispense). 53 C

Reconnaissance de logement d'utilité publique

- 112.4 Procédure de reconnaissance de logements d'utilité publique (LUP) au sens de la Loi sur la préservation et la promotion du parc locatif (LPPPL)
- | | |
|---|----|
| - Logements à loyers modérés (LLM) <input type="checkbox"/> | 54 |
| - Logements adaptés avec accompagnement (LADA) <input type="checkbox"/> | 54 |
| - Logements étudiants (LE) <input type="checkbox"/> | 54 |
| - Logements à loyers abordables (LLA) <input type="checkbox"/> | 54 |

Bruit

113. Projet situé dans une zone où les valeurs limites d'immission sont dépassées selon l'art. 31 OPB (rapport acoustique nécessaire) Annexe
114. Construction d'une paroi ou d'une butte antibruit

Protection des eaux

Annexes

115. Zones S de protection des eaux (autres secteurs, cocher la question N° 36)
116. Projet situé à moins de 20 m de :
 la rive d'un lac d'un cours d'eau à ciel ouvert d'un cours d'eau sous voûtage

Gestion des eaux météoriques (surface de collecte supérieure à 50 m²)

117. Déversement des eaux météoriques
 Directement au cours d'eau ou dans un plan d'eau Au cours d'eau, plan d'eau ou au collecteur communal avec rétention (voir la question N° 210)
118. Infiltration des eaux météoriques dans le sol
 Infiltration directe (surface perméable: grille-gazon, gravier, pavés, etc.) Ouvrage d'infiltration
119. Déversement dans un collecteur de l'Etat hors traversée de localité
120. Surface imperméabilisée supérieure à 2000 m² (construction, parking extérieur, accès)

Eaux usées

121. Evacuation sans passer par une STEP
122. Raccordement à un collecteur de l'Etat hors traversée de localité
123. Raccordement à la fosse à purin 52

Réseaux routier et ferroviaire

124. Ouvrage empiétant sur la limite des constructions d'une route cantonale (hors traversée de localité) 62
125. Accès sur une route cantonale ou aménagement en bordure de celle-ci
126. A moins de 50 m de l'axe d'une route nationale
127. A moins de 50 m d'une ligne ferroviaire ou jouxtant le domaine ferroviaire (l'accord de l'entreprise ferroviaire n'a pas été délivré ou la démarche est en cours selon art. 18m LCdF) Annexe
128. Projet de réaménagement routier de peu d'importance réalisé dans le gabarit existant

M. INDUSTRIE, ARTISANAT, COMMERCE, SERVICES**Locaux occupant des travailleurs**

150. a) Entreprise industrielle au sens de l'art. 5 LTr 43, 51, 64
 b) Entreprise artisanale susceptible d'occuper dans un avenir prévisible au moins 6 personnes pour de la production en série 43, 51, 64
151. Entreprise assimilée aux industrielles et artisanales (art.1 OLT4) 43, 51, 64
152. Toute autre entreprise occupant du personnel et pouvant soumettre facultativement ses plans à la Direction générale de l'emploi et du marché du travail 51

Environnement

153. Places de transbordement des marchandises et centres de distribution disposant d'une surface de stockage > 20 000 m² ou d'un volume de stockage > 120 000 m³ (EIE) 64
154. Installations de production d'énergie (EIE) 43, 64
 Extraction de pétrole, gaz naturel ou charbon
 Raffinerie de pétrole
 Installation géothermique (plus de 5 MWth)
 Installation thermique (plus de 100 MWth)
 Usine à gaz, cokerie, liquéfaction du charbon

Commerces, services, bâtiments élevés, particularités architecturales

155. Surface et/ou bâtiments administratifs et/ou commerciaux 43
156. Bâtiments de plus de 30m de hauteur totale 43

157. Grands magasins, centres commerciaux 43
 Surface consacrée à l'alimentation [m²]:
 Surface de vente effective (sans les entrepôts et les parkings)
 Inférieure à 2000 m²
 De 2000 à 5000 m²
 Supérieure à 5000 m² (EIE)
 Un plan de quartier a été établi car la surface de vente est supérieure à 2000 m²
170. Bâtiment avec cour intérieure et/ou bâtiment avec façade double peau 43

Métaux et machines

158. Métaux et machines 43, 64
 Acières (EIE) Vieux métaux (EIE)
 Aluminium (EIE) Métaux non ferreux (EIE)

Bois

159. Bois et traitement du bois 43, 64
 Panneaux d'agglomérés (EIE) Plus de 50'000 t/an de cellulose (EIE)

Annexes**Chimie**

160. Produits chimiques, pétroliers, phytosanitaires, engrais 43, 64
 Fabriques d'explosifs et de munitions (EIE) Stockage de plus de 1000 t (EIE)
 Transformation (> de 5000 m² ou 10'000 t/an)(EIE) Synthèse de produits
161. Produits pharmaceutiques et vétérinaires, pharmacies et drogueries, fabriques et commerce en gros de médicaments, de sérums et de vaccins 43, 64
162. Produits plastiques ou en caoutchouc 43, 64

Alimentation

163. Produits alimentaires 43
164. Produits agro-alimentaires 43, 64

Autres matériaux

165. Arts graphiques 43, 64
166. Produits pour l'aménagement de la maison et du logement 43, 64
167. Produits, appareils, instruments mécaniques et électroniques 43, 64
168. Textiles, habillement, cuir 43, 64
169. Matériaux de construction (ex. peinture, bitume, briques, tuiles, isolants, etc.) 43, 64
 Cimenteries (EIE) Verreries (plus de 30'000 t/an) (EIE)

N. GENIE CIVIL, DECHETS, SURV. DES OUVRAGES, STEP**Terrassements, dépôts d'excavation et décharges**

200. Terrassements, excavations ou remblais impliquant un mouvement de matériaux de plus de 5000 m³ ou couvrant une superficie de plus de 5000 m², mais inférieur à 50'000 m³
207. Le projet a des emprises (temporaires et définitives) sur les sols de plus de 5'000 m² ou, pour les conduites, de plus de 1'000 mètres linéaires ? Concept de gestion des sols
201. Dépôts d'excavation impliquant un apport de terre
 De 50'000 à 500'000 m³ De plus de 500'000 m³ (EIE)
202. Décharges contrôlées pour matériaux inertes, résidus stabilisés, décharges bioactives (EIE)

Installations de collecte, de tri, de conditionnement, de recyclage, de valorisation, d'incinération ou de traitement des déchets

203. Déchetteries ou postes de collecte des déchets
204. Installations de traitement des déchets 43
 Inférieur ou égal à 1000 t/an Capacité supérieure à 1000 t/an (EIE)
205. Déchiqueleurs de voitures (EIE)
206. Construction ou modification de stations d'épuration collectives ou d'équipements de traitement des boues d'épuration 51

Surveillance des ouvrages de retenue

210. Ouvrages d'accumulation
 Volume maximum d'accumulation > 100 m³
 Retenue au dessus du terrain naturel
 Volume d'eau permanent m³ :

O. AGRICULTURE, ANIMAUX			Annexes
250.	Bâtiments d'exploitations agricoles sans animaux, hangars agricoles	<input type="checkbox"/>	43
251.	Bâtiments d'exploitations agricoles avec animaux	<input type="checkbox"/>	43, 52
252.	Exploitations intensives d'élevages ou d'engraissement <input type="checkbox"/> Plus de 125 UGB (hors étables d'alpage) (EIE)	<input type="checkbox"/>	43, 52
253.	Manèges, boxes à chevaux. (Si moins de 5 chevaux, QP 52 pas nécessaire)	<input type="checkbox"/>	43, 52
254.	Elevages et pensions d'animaux domestiques Type d'animaux :	<input type="checkbox"/>	
255.	Fosses à purin	<input type="checkbox"/>	52
256.	Fumières	<input type="checkbox"/>	52
257.	Silos à fourrage	<input type="checkbox"/>	43
258.	Installations de biogaz.	<input type="checkbox"/>	43
259.	Abattoirs, centres d'équarrissage, de collecte, de stockage, d'incinération de déchets carnés, boucheries en gros <input type="checkbox"/> Capacité jusqu'à 5000 t/an <input type="checkbox"/> Capacité supérieure à 5000 t/an (EIE)		43, 64

P. EDUCATION, SANTE, SOCIAL			
Etablissements scolaires et sanitaires, centres d'accueil			
300.	Bâtiments et établissements de l'enseignement obligatoire public	<input type="checkbox"/>	21, 43
301.	Ecoles,paramédicales	<input type="checkbox"/>	43, 64
302.	Etablissements sanitaires avec lits ou ambulatoires (par ex. hôpitaux, CTR...)	<input type="checkbox"/>	43, 64
303.	Etablissements pour mineurs	<input type="checkbox"/>	43, 64
304.	Etablissements pour personnes handicapées ou en difficultés sociales (Etablissements socio-éducatifs - ESE)	<input type="checkbox"/>	43, 64
305.	Etablissements pour personnes âgées ou adultes en difficultés psycho-sociales (Etablissement médico-social - EMS, Etablissement psycho-social médicalisé - EPSM, Pension Psycho-Sociale - PPS, Home non médicalisé - HNM)	<input type="checkbox"/>	43, 64, 73
306.	Autres établissements d'accueil ou à caractère scolaire	<input type="checkbox"/>	43, 64
Laboratoires et cabinets			
307.	Laboratoires d'analyses médicales ou de prothèses dentaires	<input type="checkbox"/>	43, 64
308.	Cabinets et instituts de physiothérapie	<input type="checkbox"/>	43
309.	Cabinets et cliniques vétérinaires	<input type="checkbox"/>	43, 64
310.	Laboratoires d'analyses vétérinaires	<input type="checkbox"/>	43, 64
312.	Cabinets médicaux avec plus de 3 médecins	<input type="checkbox"/>	43
Cimetières			
311.	Cimetières, caveaux funéraires, crématoires	<input type="checkbox"/>	43

Q. SPORT, LOISIRS, CAMPINGS, DORTOIRS			
Sport			
340.	Equipements sportifs (scolaire ou non scolaires)	<input type="checkbox"/>	
350.	Stades comprenant des tribunes fixes pour plus de 20'000 spectateurs (EIE)	<input type="checkbox"/>	
351.	Pistes pour véhicules motorisés destinées à des manifestations sportives (EIE)	<input type="checkbox"/>	
352.	Installations de sports d'hiver impliquant des modifications de terrain > 5'000 m² (EIE)	<input type="checkbox"/>	
353.	Canons à neige dont la surface destinée à être enneigée > 50'000 m² (EIE)	<input type="checkbox"/>	
354.	Terrains de golf de 9 trous et plus (EIE)	<input type="checkbox"/>	
355.	Stands de tir <input type="checkbox"/> Stands de tir (cas général) <input type="checkbox"/> A 300 m avec plus de 15 cibles (EIE)		

356.	Piscine, jacuzzi, spa et tout autre bassin public ou à l'usage de plus d'une famille <input type="checkbox"/> eau non chauffée		32
	<input type="checkbox"/> eau chauffée : bassin extérieur de moins de 200 m ²		32, EN-VD11
	<input type="checkbox"/> eau chauffée : bassin extérieur de plus de 200 m ²		32, EN-VD11, Concept énergétique
	<input type="checkbox"/> eau chauffée : bassin intérieur quelle que soit la surface		32, EN-VD11, Concept énergétique
357.	Piscine, jacuzzi, spa et tout autre bassin à l'usage d'une seule famille <input type="checkbox"/> eau non chauffée		
	<input type="checkbox"/> eau chauffée : bassin extérieur de moins de 200 m ²		EN-VD11
	<input type="checkbox"/> eau chauffée : bassin extérieur de plus de 200 m ²		EN-VD11, Concept énergétique
	<input type="checkbox"/> eau chauffée : bassin intérieur quelle que soit la surface		EN-VD11, Concept énergétique

Loisirs, campings, dortoirs

358.	Bâtiments et locaux destinés à recevoir un grand nombre de personnes	<input type="checkbox"/>	43, 64
359.	Hôtellerie, restauration : établissements soumis à licences de café-restaurant, de café-bar, tea-room, bar à café, discothèque, night-club, buvette, etc...	<input type="checkbox"/>	11, 43, 64
359bis	Création, transformation, changement d'affectation d'un salon de prostitution	<input type="checkbox"/>	11B, 43
360.	Parcs d'attraction de plus de 75'000 m ² ou pour plus de 4000 visiteurs par jour (EIE)	<input type="checkbox"/>	
361.	Téléphériques, téléskis et autres installations de transport à câbles Coordonnées géographiques - (joindre le préavis du Concordat des téléskis) départ : / arrivée : /	<input type="checkbox"/>	Annexe
362.	Ascenseurs inclinés, monoraîls servant au transport de personnes	<input type="checkbox"/>	
363.	Dortoirs de chantier, logements de personnel par l'employeur	<input type="checkbox"/>	43
364.	Campings, caravanings résidentiels	<input type="checkbox"/>	43
365.	Places de jeux	<input type="checkbox"/>	

R. RISQUES, DANGERS PARTICULIERS**Trafic aérien / Véhicules à moteur**

400.	Ouvrages supérieurs à 25 m (60 m en zone fortement peuplée) ou aux abords d'un aéroport <i>Lien pour l'enregistrement par le propriétaire et informations supplémentaires sur le site de l'OFAC / obstacles à la navigation aérienne</i>	<input type="checkbox"/>	Annexe
401.	a) Aménagement, extension et modification de parking de plus de 50 places de parcs (y compris les places déjà existantes)	<input type="checkbox"/>	Annexe
401.	b) Garages et bâtiments avec parking de plus de 40 places <i>(intérieur, souterrain ou en toiture)</i>	<input type="checkbox"/>	43
402.	Parcs de stationnement pour plus de 500 voitures (EIE) <i>(terrain ou bâtiment)</i>	<input type="checkbox"/>	64
403.	Places de lavage pour véhicules.	<input type="checkbox"/>	64
404.	Garages professionnels	<input type="checkbox"/>	43, 64
405.	Dépôts de véhicules à moteur avec ou sans plaques de contrôle	<input type="checkbox"/>	64

Incendie, explosion, pollution

406.	Matières solides, liquides et gazeuses présentant un danger <i>(incendie, explosion, pollution, intoxication etc.)</i> <input type="checkbox"/> Plus de 50'000 m ³ charbon (EIE) <input type="checkbox"/> Plus de 5000 m ³ liquide ou 50'000 m ³ gaz (EIE) <input type="checkbox"/> Débit massique gaz non épurés dépassant les limites OPAir (EIE)		43, 64
408.	Installations de stockage d'hydrocarbures et autres liquides pouvant polluer les eaux	<input type="checkbox"/>	63
409.	Traitements de surface (ex. galvanoplastie, métaux)	<input type="checkbox"/>	43, 64
410.	Entreprises de nettoyage	<input type="checkbox"/>	43, 64
411.	Traitement, pré-traitement et rejet d'eaux usées non ménagères <i>(eaux de refroidissement, de fabrication, de lavage)</i>	<input type="checkbox"/>	64

Rayonnement

412.	a) Equipements de téléphonie mobile (mât, antenne, cabine, etc.), stations émettrices pour la radiodiffusion et autres applications de radiocommunication, stations électriques de transformation <i>(joindre le calcul des évaluations du rayonnement non ionisant)</i> Installation nouvelle <input type="checkbox"/> Modification d'installation existante <input type="checkbox"/>		Annexe
	b) Installation d'antenne sur pylône électrique ou dans une installation haute tension (HT) <i>(à cocher si l'antenne se trouve sur une infrastructure électrique HT)</i>	<input type="checkbox"/>	ESTI TD7
414.	Equipements fixes de transmission (signaux, images ou son) d'une puissance supérieure à 500 kW (EIE)	<input type="checkbox"/>	

SIGNATURES**SIGNATURES DES PARTIES PRENANTES**

Les soussignés déclarent avoir fourni les indications de ce formulaire et de ses annexes au plus près de leur conscience et répondent de leur exactitude.

EXAMEN DU DOSSIER PAR L'AUTORITE COMMUNALE

Ouverture d'une enquête publique de 30 jours. Publication de l'avis d'enquête dans la FAO

L'enquête publique de 30 jours est ouverte du **06.06.26** au **05.07.26**

Conformément à l'art. 111 LATC, octroi d'une dispense d'enquête publique le :

Responsable du dossier (*): **Romain Sabin**

Tél. (*): **022/316'49'10** Fax :

Le collaborateur soussigné déclare avoir contrôlé tous les éléments de ce dossier ainsi que ses annexes et atteste que ce dossier est complet et conforme aux exigences légales et réglementaires.

Sceau et signatures :

VILLE DE NYON
Service du territoire

1250 NYON

PUBLICATION DE L'AVIS D'ENQUETE ET DELAIS DE RECEPTION DES DOSSIERS

- Vérifier qu'une FAO est prévue à la date souhaitée (attention aux numéros doubles dus aux jours fériés et aux délais spéciaux).
- La publication dans le journal local et l'affichage au pilier public sont effectués par la commune.
- Pour la FAO du mardi : la CAMAC doit avoir reçu le dossier informatique par le biais de la commune au plus tard le jeudi précédent à 16h00.
- Pour la FAO du vendredi : la CAMAC doit avoir reçu le dossier informatique par le biais de la commune au plus tard le mardi précédent à 16h00.

Résultat de l'enquête publique

Le délai d'enquête expiré, les oppositions et/ou les observations éventuelles sont immédiatement communiquées à la CAMAC pour transmission aux départements intéressés (art. 113 LATC).

Nous sommes à votre service, n'hésitez pas à prendre contact !

DITS CAMAC

Avenue de l'Université 5, 1014 Lausanne, tél. 021/316.70.21, email info.camac@vd.ch

Listes de tous les acteurs de l'avis d'enquête

Propriétaires (propriétaires n° 1 à 5)

Auteur des plans (personne physique selon art. 72 RATC)

COMMUNE DE NYON

Folio n° 1001

Echelle 1 : 500

Propriété de DETRAUX François et NOLLET Cindy Dominique Maria

Parcelle n° 11

Désignation cadastrale : Habitation n°504

72 m2

72 m2

Coordonnées C.N.S. 1261 E : 2'507'603 N : 1'137'426

Altitude moyenne : 405 m

Secteur de protection des eaux : "üB"

Zone Centrale 15 LAT / Bâtiments à conserver
Selon PA "vieille ville" du 13.10.2021

Note du recensement architectural : ECA n° 504 = note 4

Région archéologique n° 246/301

La réalisation du projet n'implique pas une mise à jour du plan RF

PLAN DE SITUATION

Géodonnée © Etat de Vaud

Nyon, le 8 décembre 2025

E. BOVARD, Ingénieur géomètre breveté



COMMUNE DE NYON
Dossier N° 8090
Plans déposés à l'enquête publique
du 06 juin. au 05 juil. 2026
Visa Service SDT

Les propriétaires :

Sceaux municipaux :

BF Bovard & Fritsché SA

Géomètre - Génie rural - Génie civil
Système d'information du territoire

Dossier technique : 8834 | TD

Fichier : G:\NYON\8834

\Enquête\8834_enq.pcd

Route de St-Cergue 23 1260 NYON Tél. 022 361 17 42 E-Mail : info@bfing.ch Site : www.bfing.ch

Objets de l'enquête:

- Transformations intérieurs en façades et en toiture
- Velux
- Panneaux vitrés

Pour les détails se référer aux plans de l'architecte

Propriétaires voisins :

- 4 Nyon la Commune
- 10 PPE Nyon fts 10-1 à 4

Mentions :

2025/4871 Restriction du droit d'aliéner LPP (sans plan)

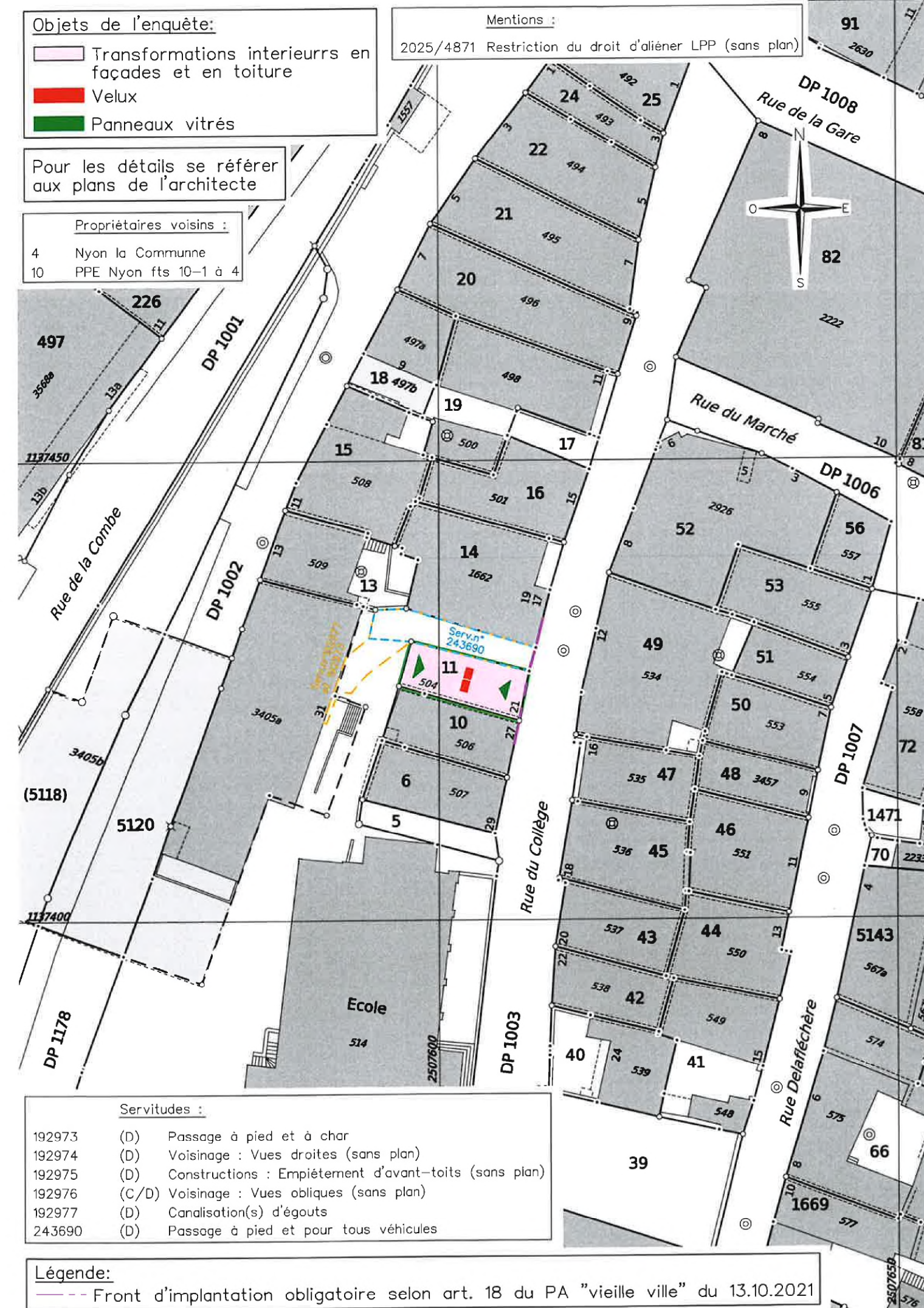

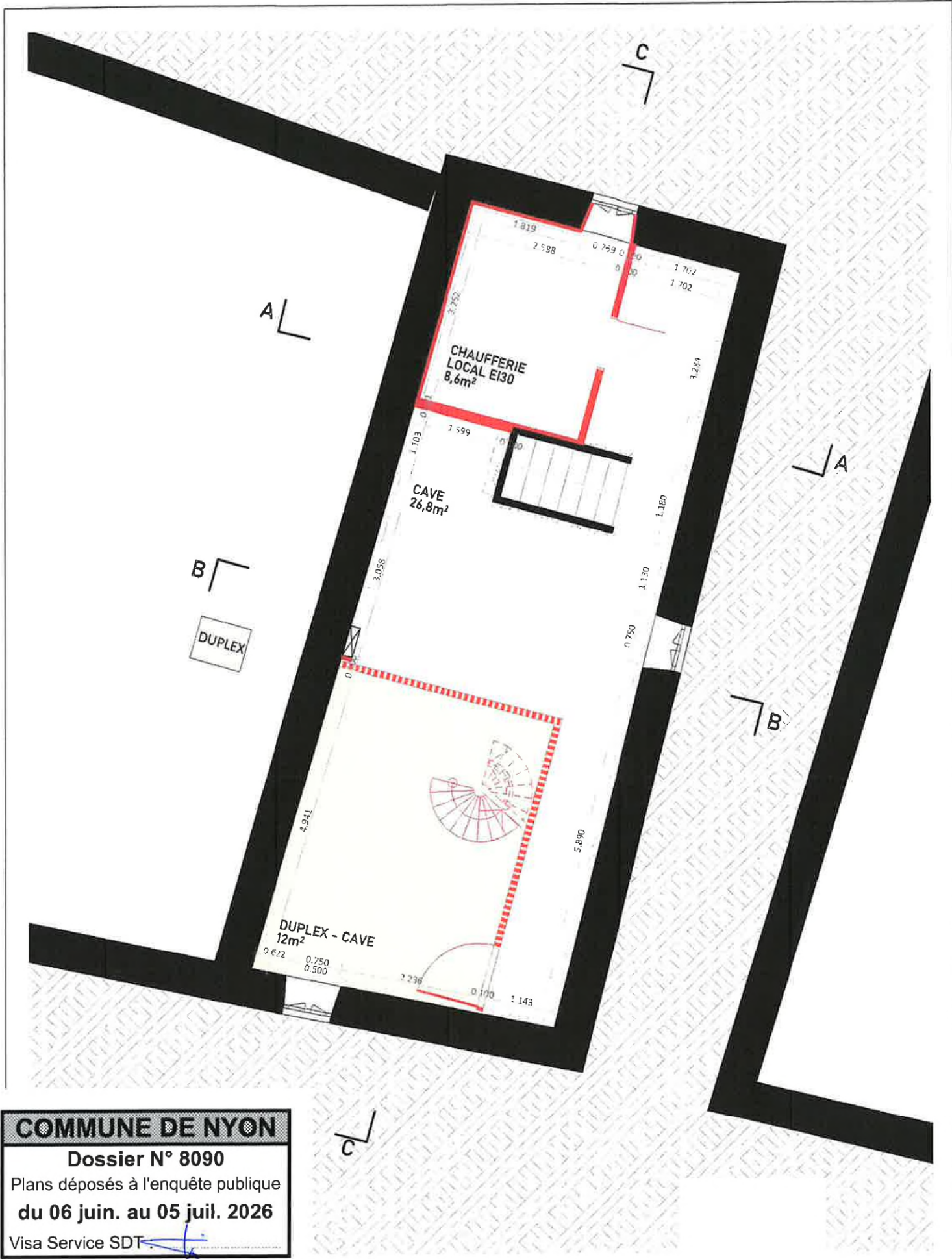

COMMUNE DE NYON
Dossier N° 8090
 Plans déposés à l'enquête publique
du 06 juin. au 05 juil. 2026
 Visa Service SDT: 

Affaire: DET - rénovation d'une maison villageoise		Date: 17.12.2025	Auteur: FGL	Modifications: _____ _____ _____
Titre: Sous-sol	N° Plan:	Indice:	Echelle: 1:75	

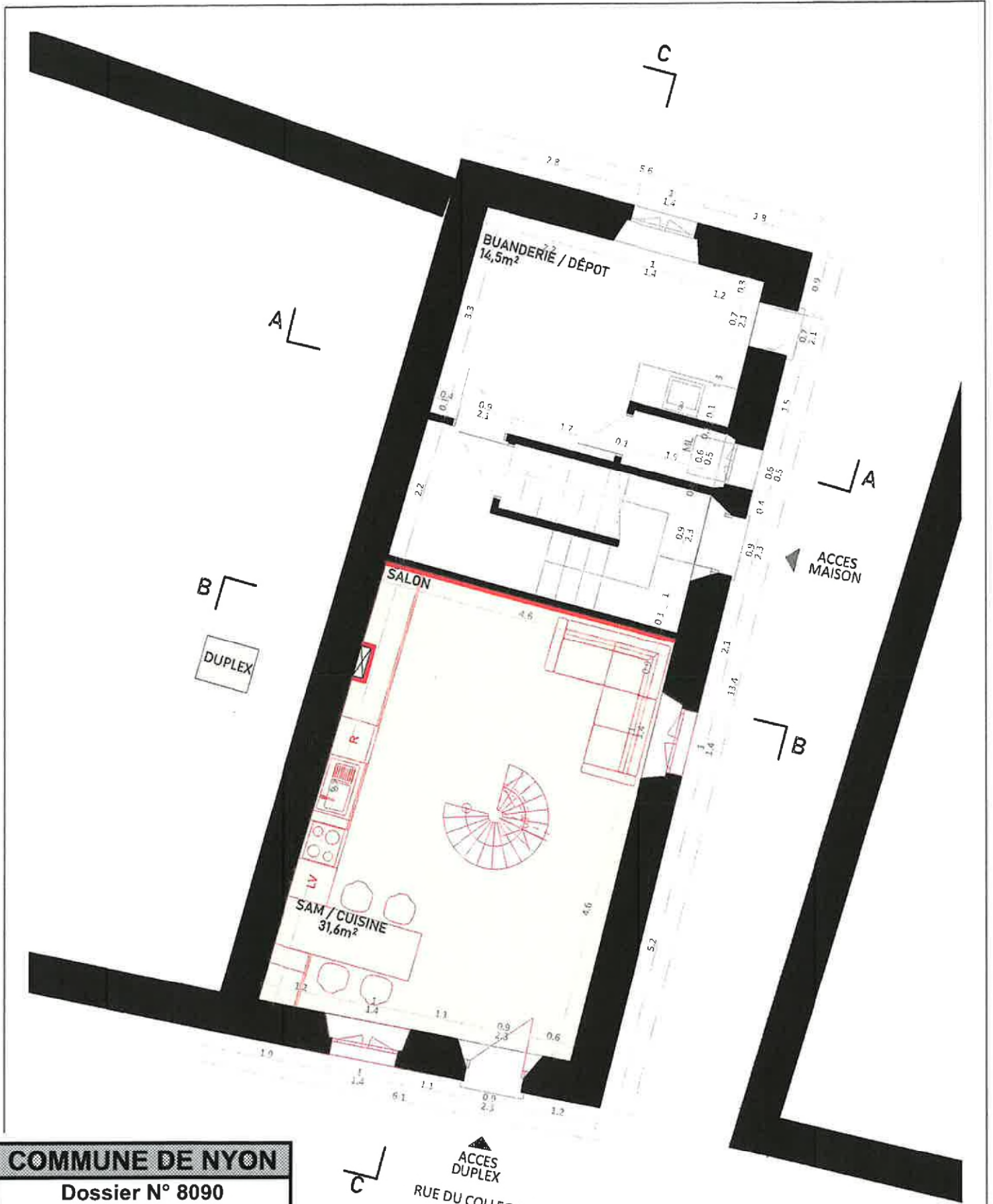

COMMUNE DE NYON
Dossier N° 8090
 Plans déposés à l'enquête publique
du 06 juin. au 05 juil. 2026
 Visa Service SDT

ACCES
 DUPLEX
 RUE DU COLLEGE

Affaires: DET - rénovation d'une maison villageoise		Date: 17.12.2025	Auteur: FGL	Modifications:
Titre: Rez-de-Chaussée	N° Plan:	Indice:	Echelle: 1:75	

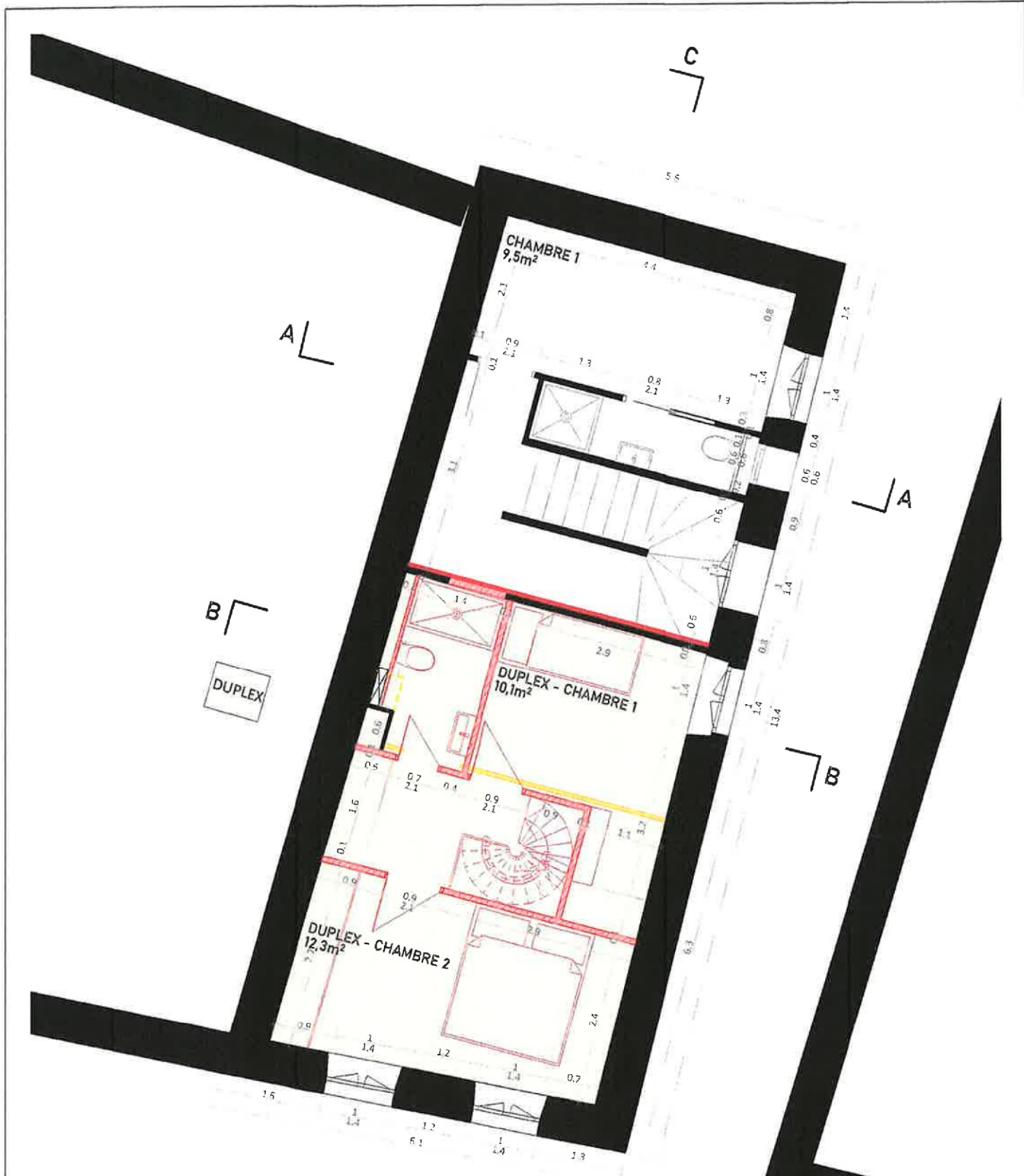



COMMUNE DE NYON
Dossier N° 8090
 Plans déposés à l'enquête publique
du 06 juin. au 05 juil. 2026
 Visa Service SDT: 

RUE DU COLLEGE

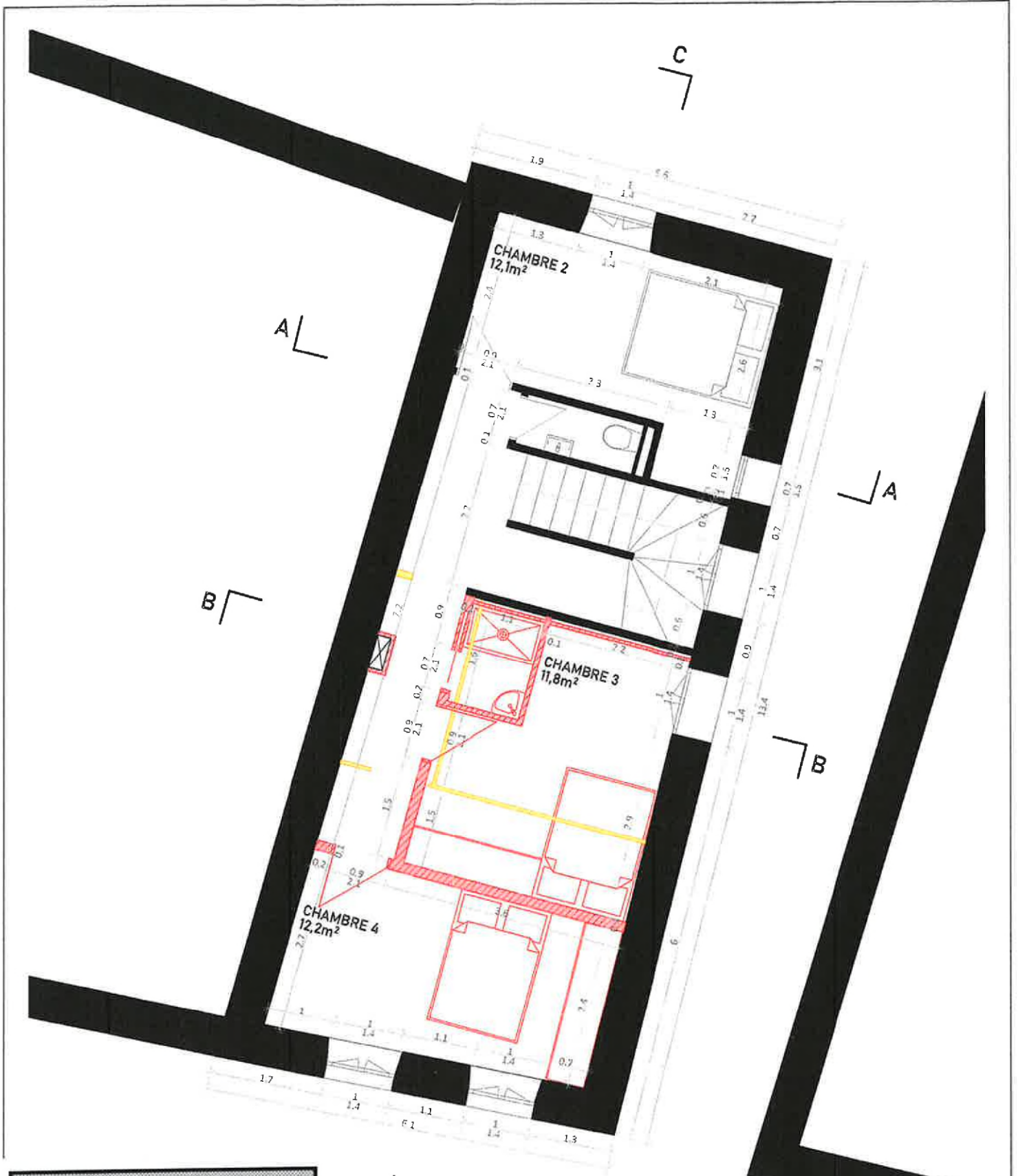
Affaire: DET - rénovation d'une maison villageoise		Date: 17.12.2025	Auteur: FGL	Modifications:
Tiira:	N° Plan:	Indices:	Echelle:	
1er Etage			1:75	



COMMUNE DE NYON
Dossier N° 8090
 Plans déposés à l'enquête publique
du 06 juin. au 05 juil. 2026
 Visa Service SDT : 

Affaire: DET - rénovation d'une maison villageoise		Date: 17.12.2025	Auteur: FGL	Modifications:
Titre: 2ème Etage	N° Plan:	Indice:	Echelle: 1:75	

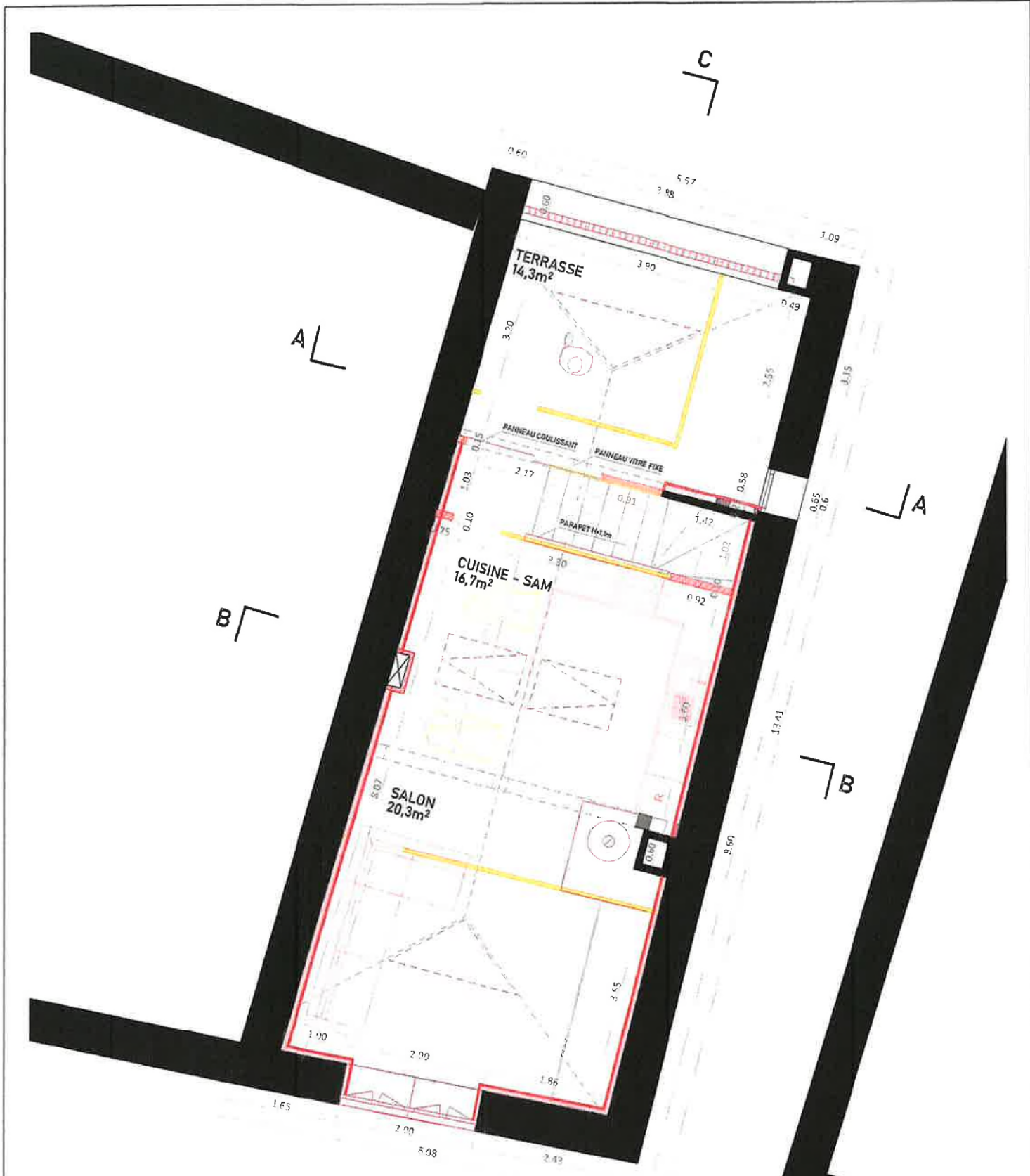

COMMUNE DE NYON
Dossier N° 8090
 Plans déposés à l'enquête publique
du 06 juin. au 05 juil. 2026
 Visa Service SDT : *[Signature]*

RUE DU COLLEGE

Affaire: DET - rénovation d'une maison villageoise		Date: 17.12.2025	Auteur: FGL	Modifications:
Titre: 3ème Etage	N° Plan:	Indice:	Echelle: 1:75	

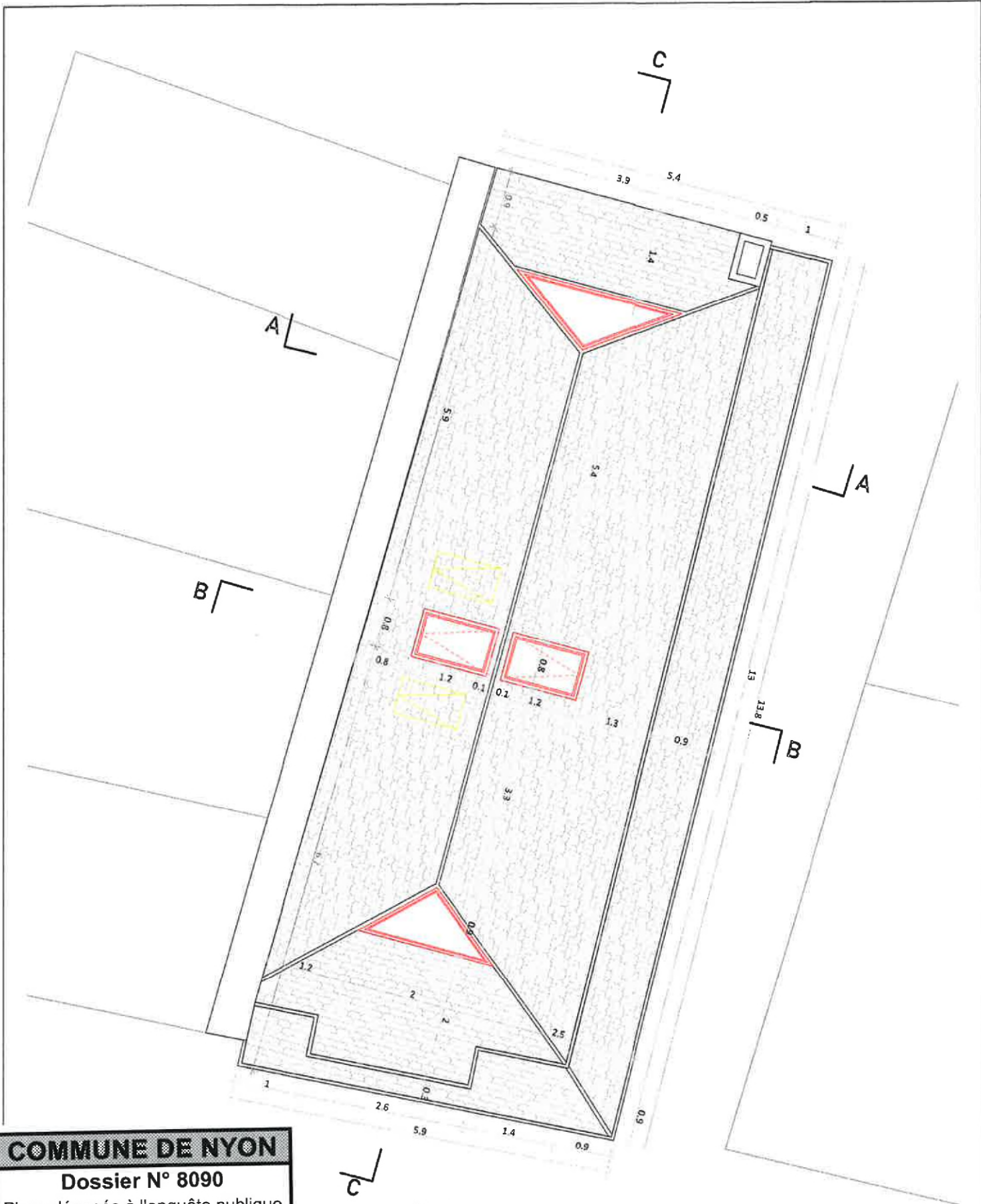

COMMUNE DE NYON
Dossier N° 8090
 Plans déposés à l'enquête publique
du 06 juin. au 05 juil. 2026
 Visa Service SDT : 

RUE DU COLLEGE

Affaire: DET - rénovation d'une maison villageoise		Date: 17.12.2025	Auteur: FGL	Modifications:
Titre: Toiture	N° Plan:	Indice:	Echelle: 1:75	<hr/> <hr/> <hr/> <hr/> <hr/>

COMMUNE DE NYON
 Dossier N° 8090
 Plans déposés à l'enquête publique
 du 06 juin. au 05 juil. 2026
 Visa Service SDT

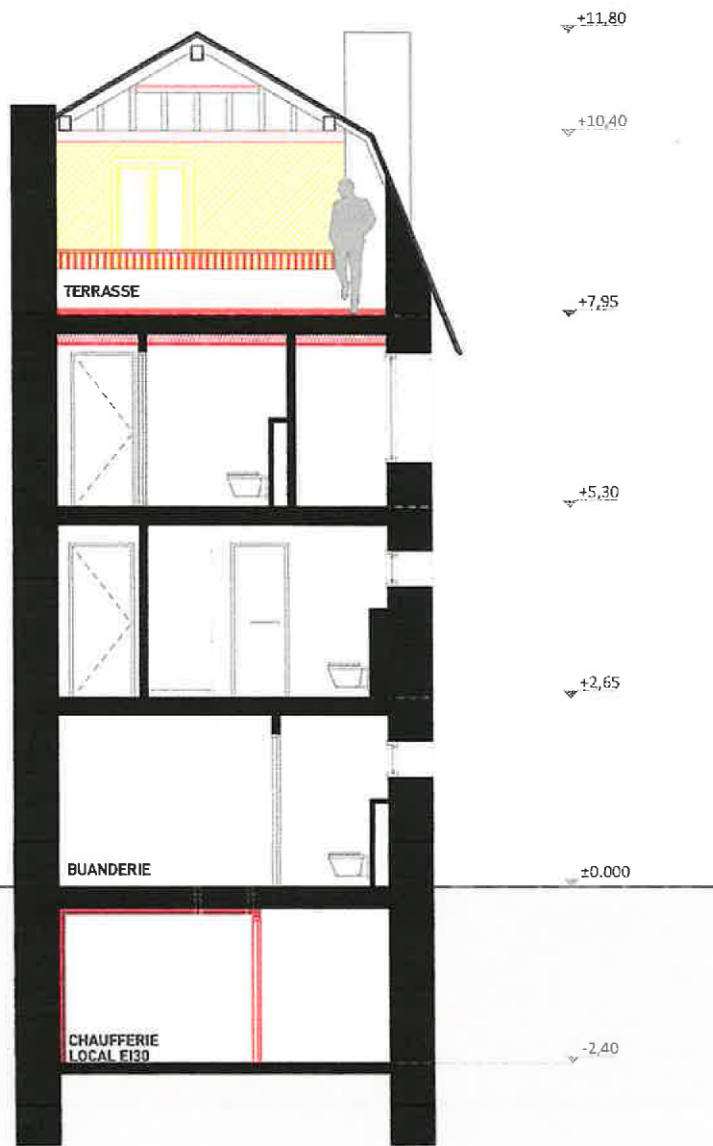

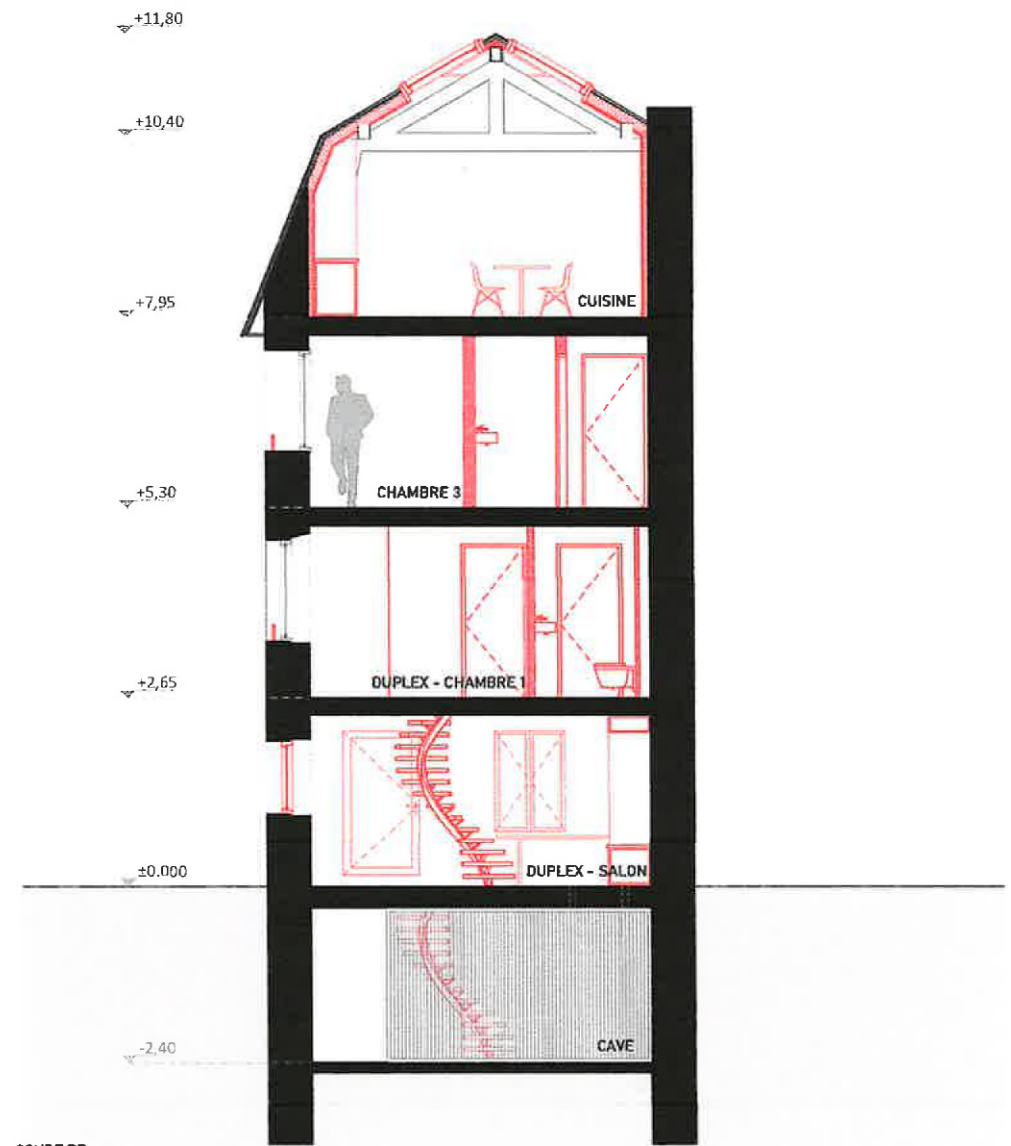

COUPE AA

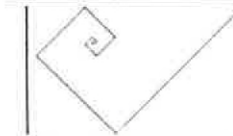

COUPE BB

Affaire: DET - rénovation d'une maison villageoise		Date: 17.12.2025	Auteur: FGL	Modifications:
Titre: COUPES AA / BB	N° Plan:	Indic:	Echelle: 1:100	



COMMUNE DE NYON
Dossier N° 8090
 Plans déposés à l'enquête publique
du 06 juin. au 05 juil. 2026
 Visa Service SDT : 

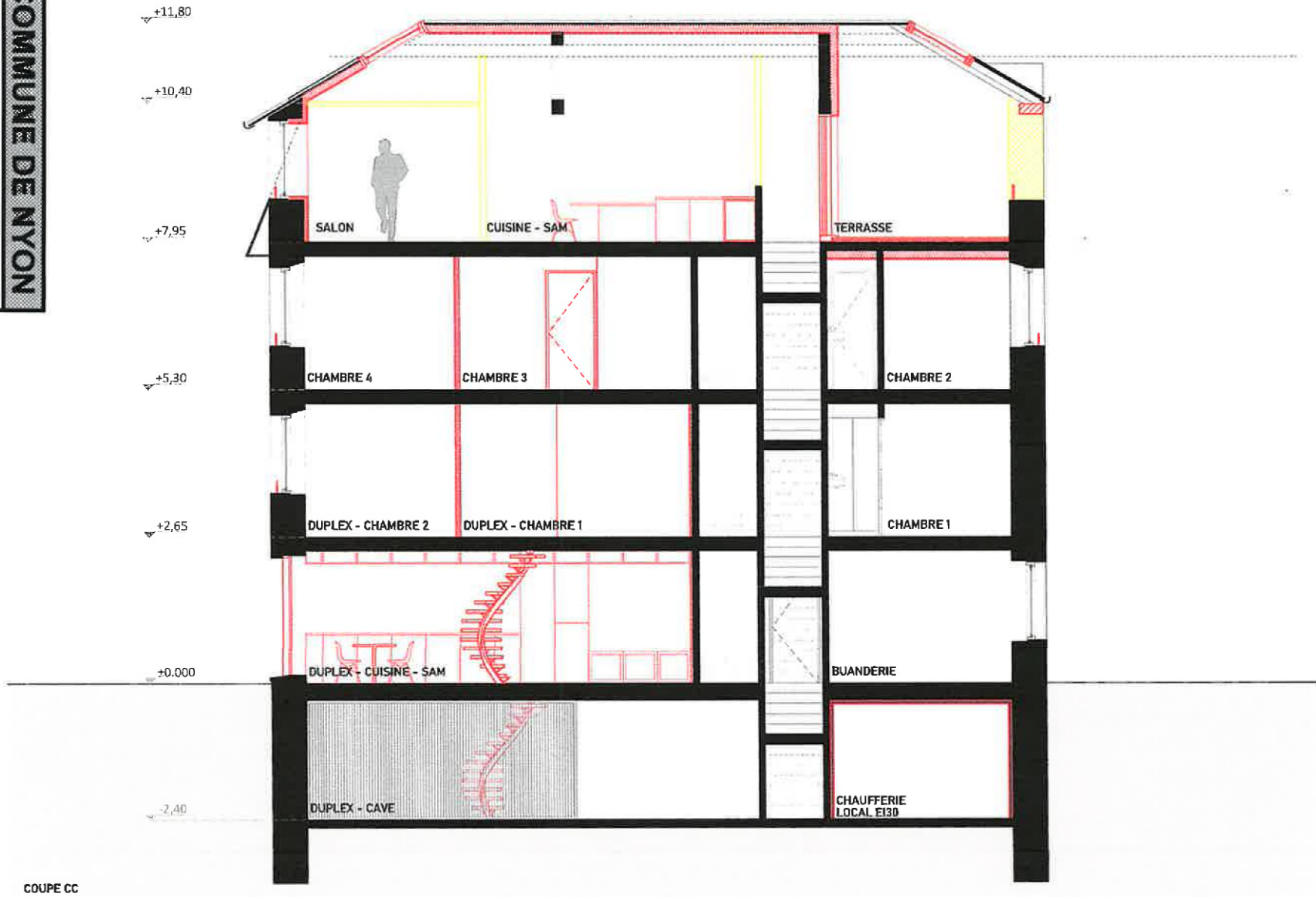

COUPE CC

Affaire:
 DET - rénovation d'une maison
 villageoise



Date:
 17.12.2025

Auteur:
 FGL

Modifications:

Titre:
 COUPE CC

N° Plan:

Indice:

Echelle:

1:100

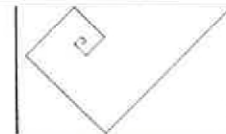

ARRABAL
 ARCHITECTURE
 + PAYSAGE

COMMUNE DE NYON
Dossier N° 8090
 Plans déposés à l'enquête publique
du 06 juin. au 05 juil. 2026
 Visa Service SDT : 

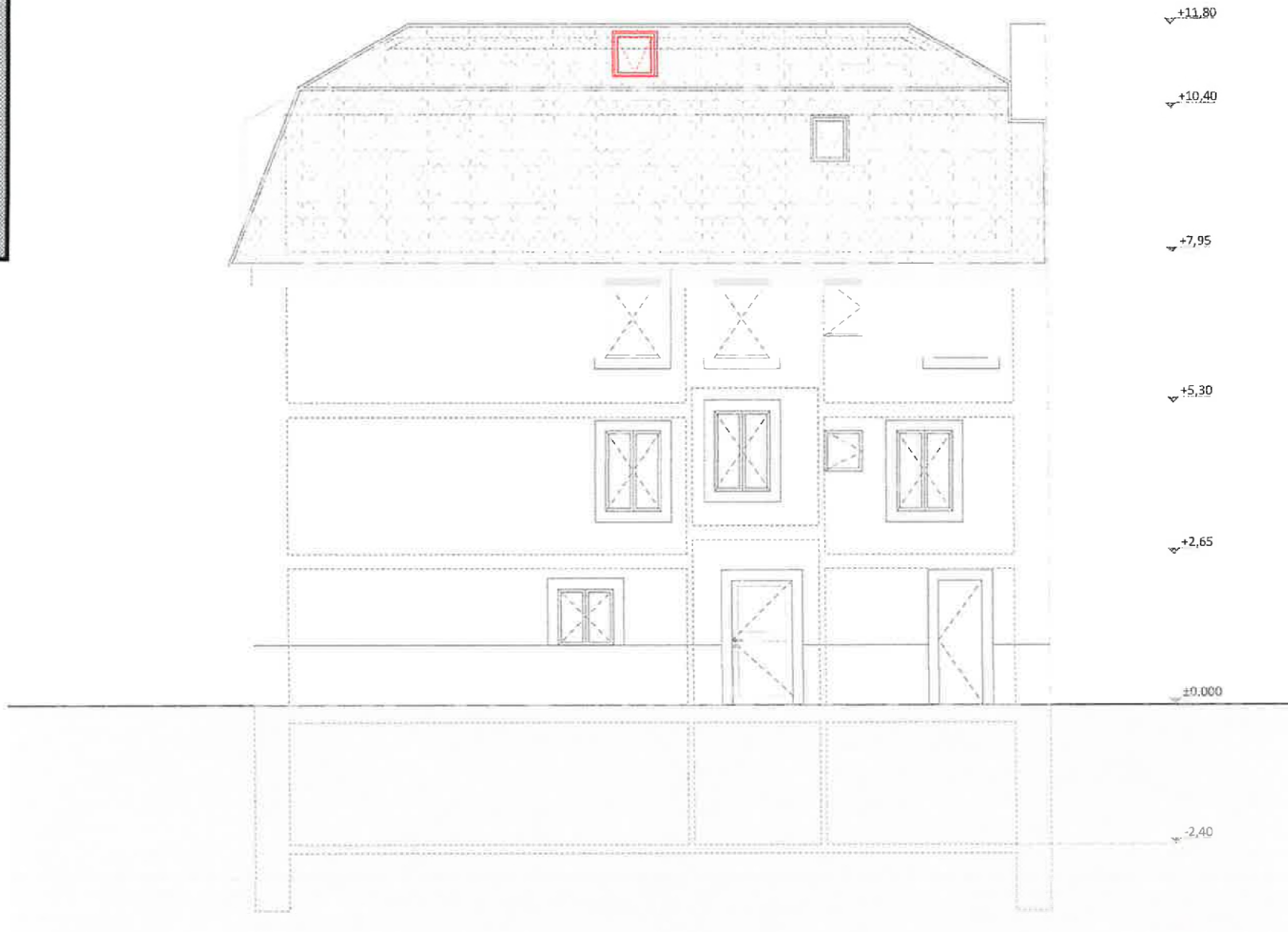

Affaire:
 DET - rénovation d'une maison
 villageoise



Date:
 17.12.2025

Auteur:
 FGL

Modifications:

Titre:
 FACADE NORD

N° Plan:

Indice:

Echelle:
 1:100

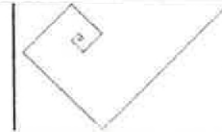

ARRABAL
 ARCHITECTURE
 + PAYSAGE

COMMUNE DE NYON
Dossier N° 8090
 Plans déposés à l'enquête publique
du 06 juin. au 05 juil. 2026
 Visa Service SDT



Affaire: DET - rénovation d'une maison villageoise		Date: 17.12.2025	Auteur: FGL	Modifications: _____ _____ _____ _____
Titre: FACADE OUEST	N° Plan:	Indice:	Echelle: 1:100	

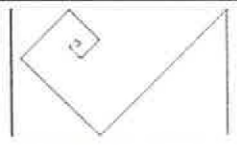

ARRABAL
 ARCHITECTURE
 + PAYSAGE

COMMUNE DE NYON
Dossier N° 8090
 Plans déposés à l'enquête publique
du 06 juin. au 05 juil. 2026
 Visa Service SDT



Affaire:
**DET - rénovation d'une maison
 villageoise**



Date:
17.12.2025

Auteur:
FGL

Modifications:

Titre:
FACADES EST

N° Plan:

Indice:

Echelle:
1:100

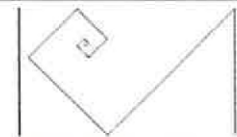

ARRABAL
 ARCHITECTURE
 + PAYSAGE

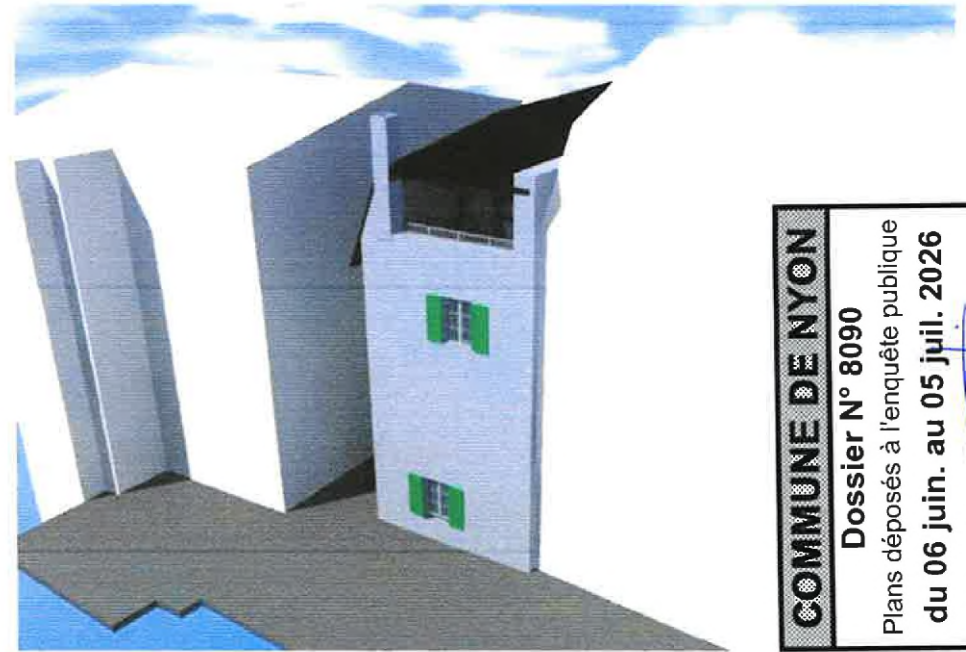
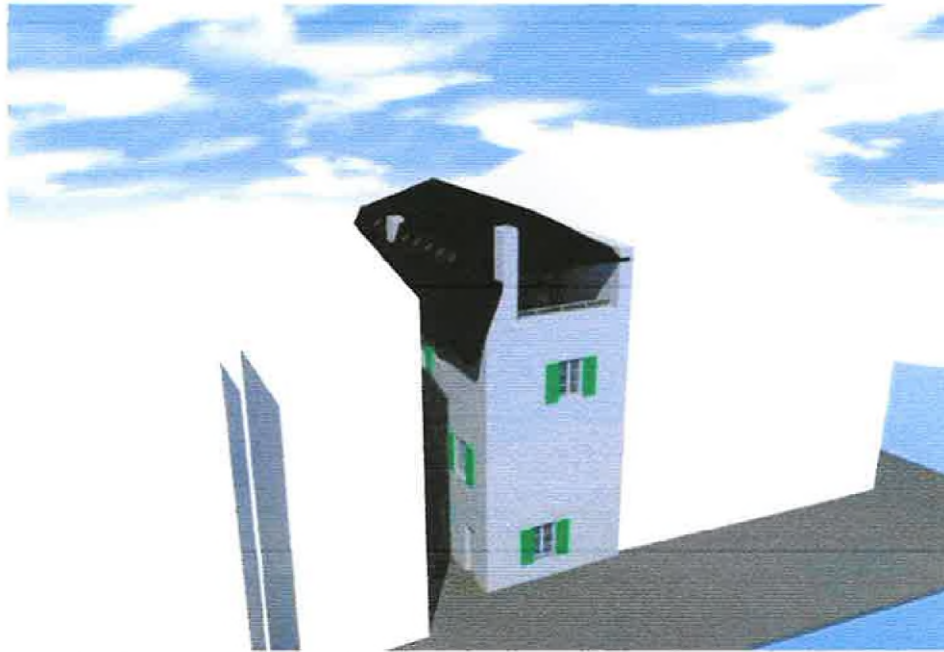
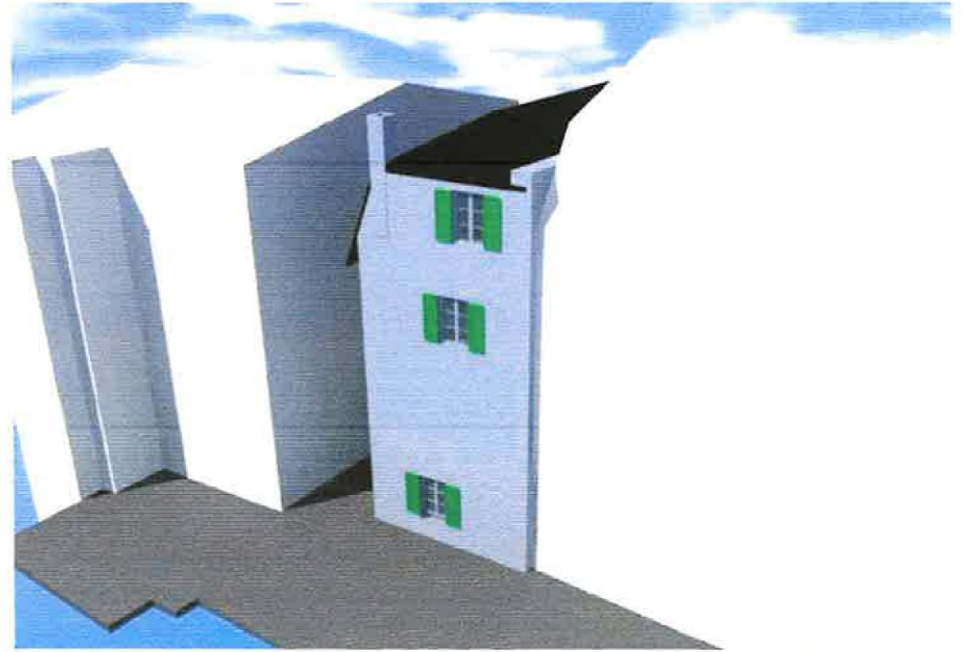
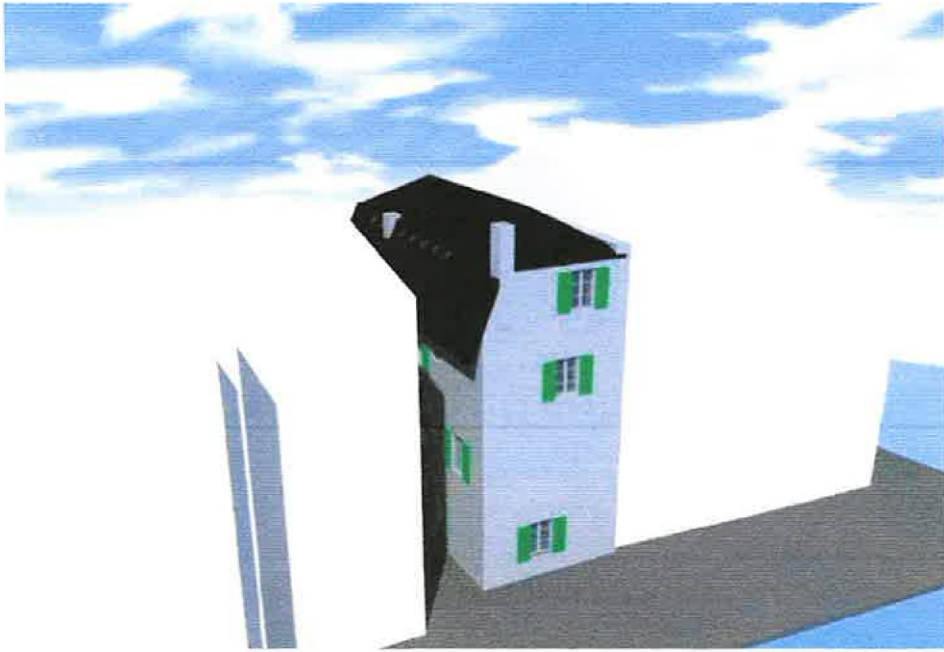

COMMUNE DE NYON
Dossier N° 8090
 Plans déposés à l'enquête publique
du 06 juin. au 05 jui. 2026
 Visa Service SDT: *[Signature]*

Affaire: DET - rénovation d'une maison villageoise		Date: 17.12.2025	Auteur: FGL	Modifications: _____ _____ _____
Titre: Images 3D	N° Plan:	Indice:	Echelle: 1:2.86, 1:1.54	_____ _____ _____

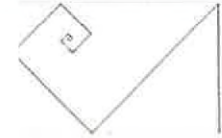

ARRABAL
 ARCHITECTURE
 + PAYSAGE